

पुस्तिका में पृष्ठों की संख्या : 40
Number of Pages in Booklet : 40

पुस्तिका में प्रश्नों की संख्या : 150
No. of Questions in Booklet : 150

Paper Code : 03

Sub: Economics

समय : 3.00 घण्टे

Time : 3.00 Hours

प्रश्न-पत्र पुस्तिका संख्या /
Question Paper Booklet No.

8206253

दिनांक 15-12-2020

2:00 - 5:00 pm

अधिकतम अंक : 300

Maximum Marks : 300

LSK-02

PAPER-II

प्रश्न-पत्र पुस्तिका एवं उत्तर पत्रक के पेपर सील/पॉलिथीन बैग को खोलने पर परीक्षार्थी यह सुनिश्चित कर लें कि उसके प्रश्न-पत्र पुस्तिका पर वही प्रश्न-पत्र पुस्तिका संख्या अंकित है जो उत्तर पत्रक पर अंकित है। इसमें कोई भिन्नता हो तो परीक्षार्थी वीक्षक से दूसरा प्रश्न-पत्र प्राप्त कर लें। ऐसा सुनिश्चित करने की जिम्मेदारी अभ्यर्थी की होगी।

On opening the paper seal/polythene bag of the Question Paper Booklet the candidate should ensure that Question Paper Booklet No. of the Question Paper Booklet and Answer Sheet must be same. If there is any difference, candidate must obtain another Question Paper Booklet from Invigilator. Candidate himself shall be responsible for ensuring this.

परीक्षार्थियों के लिए निर्देश

1. सभी प्रश्नों के उत्तर दीजिए।
2. सभी प्रश्नों के अंक समान हैं।
3. प्रत्येक प्रश्न का केवल एक ही उत्तर दीजिए।
4. एक से अधिक उत्तर देने की दशा में प्रश्न के उत्तर को गलत माना जाएगा।
5. प्रत्येक प्रश्न के चार वैकल्पिक उत्तर दिये गये हैं, जिन्हें क्रमशः 1, 2, 3, 4 अंकित किया गया है। अभ्यर्थी को सही उत्तर निर्दिष्ट करते हुए उनमें से केवल एक गोले अथवा बबल को उत्तर पत्रक पर नीले बॉल प्वाइंट पेन से गहरा करना है।
6. OMR उत्तर पत्रक इस परीक्षा पुस्तिका के अन्दर रखा है। जब आपको परीक्षा पुस्तिका खोलने को कहा जाए, तो उत्तर-पत्रक निकाल कर ध्यान से केवल नीले बॉल प्वाइंट पेन से विवरण भरें।
7. प्रत्येक गलत उत्तर के लिए प्रश्न अंक का 1/3 भाग काटा जायेगा। गलत उत्तर से तात्पर्य अशुद्ध उत्तर अथवा किसी भी प्रश्न के एक से अधिक उत्तर से है। किसी भी प्रश्न से संबंधित गोले या बबल को खाली छोड़ना गलत उत्तर नहीं माना जायेगा।
8. मोबाइल फोन अथवा इलेक्ट्रॉनिक यंत्र का परीक्षा हॉल में प्रयोग पूर्णतया वर्जित है। यदि किसी अभ्यर्थी के पास ऐसी कोई बजित सामग्री मिलती है तो उसके विरुद्ध आयोग द्वारा नियमानुसार कार्यवाही की जायेगी।
9. कृपया अपना रोल नम्बर ओ.एम.आर. पत्रक पर सावधानीपूर्वक सही भरें। गलत अथवा अपूर्ण रोल नम्बर भरने पर 5 अंक कुल प्राप्तांकों में से काटे जा सकते हैं।
10. यदि किसी प्रश्न में किसी प्रकार की कोई मुद्रण या तथ्यात्मक प्रकार की त्रुटि हो तो प्रश्न के हिन्दी तथा अंग्रेजी रूपान्तरों में से अंग्रेजी रूपान्तर मान्य होगा।

चेतावनी: अगर कोई अभ्यर्थी नकल करते पकड़ा जाता है या उसके पास से कोई अनधिकृत सामग्री पाई जाती है, तो उस अभ्यर्थी के विरुद्ध पुलिस में प्राथमिकी दर्ज कराते हुए विविध नियमों-प्रावधानों के तहत कार्यवाही की जाएगी। साथ ही विभाग ऐसे अभ्यर्थी को भविष्य में होने वाली विभाग की समस्त परीक्षाओं से विवर्जित कर सकता है।

INSTRUCTIONS FOR CANDIDATES

1. Answer all questions.
2. All questions carry equal marks.
3. Only one answer is to be given for each question.
4. If more than one answers are marked, it would be treated as wrong answer.
5. Each question has four alternative responses marked serially as 1, 2, 3, 4. You have to darken only one circle or bubble indicating the correct answer on the Answer Sheet using BLUE BALL POINT PEN.
6. The OMR Answer Sheet is inside this Test Booklet. When you are directed to open the Test Booklet, take out the Answer Sheet and fill in the particulars carefully with blue ball point pen only.
7. 1/3 part of the mark(s) of each question will be deducted for each wrong answer. A wrong answer means an incorrect answer or more than one answers for any question. Leaving all the relevant circles or bubbles of any question blank will not be considered as wrong answer.
8. Mobile Phone or any other electronic gadget in the examination hall is strictly prohibited. A candidate found with any of such objectionable material with him/her will be strictly dealt as per rules.
9. Please correctly fill your Roll Number in O.M.R. Sheet. 5 Marks can be deducted for filling wrong or incomplete Roll Number.
10. If there is any sort of ambiguity/mistake either of printing or factual nature then out of Hindi and English Version of the question, the English Version will be treated as standard.

Warning : If a candidate is found copying or if any unauthorized material is found in his/her possession, F.I.R. would be lodged against him/her in the Police Station and he/she would liable to be prosecuted. Department may also debar him/her permanently from all future examinations.

इस परीक्षा पुस्तिका को तब तक न खोलें जब तक कहा न जाए।

Do not open this Test Booklet until you are asked to do so.

03-□



1. एक साधारण रूप से असममितीय श्रेणी में माध्य का मूल्य 150 तथा बहुलक का मूल्य 120 है तो मध्यका का मान होगा :

- (1) 140
- (2) 15
- (3) 135
- (4) 30

2. प्रथम n प्राकृतिक संख्याओं का भारित माध्य जबकि उनका भार संगत संख्याएँ हैं, होगा

- (1) $\frac{1}{2}(n)(n+1)$
- (2) $\frac{1}{3}(2n+1)$
- (3) $\frac{1}{2}(n+1)$
- (4) $\frac{1}{6}(n)(n+1)(2n+1)$

3. बहुलक का सही माप है

- (1) बहुलक = 3 मध्यका - 2 माध्य
- (2) बहुलक = मध्यका - माध्य
- (3) बहुलक = 2 मध्यका - 3 माध्य
- (4) बहुलक = $\frac{3 \text{ मध्यका} - 2 \text{ माध्य}}{2}$

4. प्रतिदर्श के आकार के बढ़ने पर प्रतिचयन त्रुटि सामान्यतया

- (1) बढ़ती है।
- (2) घटती है।
- (3) दोगुनी हो जाती है।
- (4) कोई प्रभाव नहीं।

1. In a moderately asymmetrical distribution the value of mean is 150 and value of mode is 120. The value of median will be

- (1) 140
- (2) 15
- (3) 135
- (4) 30

2. The weighted arithmetic mean of first n natural numbers, with weight being the corresponding number is

- (1) $\frac{1}{2}(n)(n+1)$
- (2) $\frac{1}{3}(2n+1)$
- (3) $\frac{1}{2}(n+1)$
- (4) $\frac{1}{6}(n)(n+1)(2n+1)$

3. Which is correct measure of Mode ?

- (1) Mode = 3 Median - 2 Mean
- (2) Mode = Median - Mean
- (3) Mode = 2 Median - 3 Mean
- (4) Mode = $\frac{3 \text{ Median} - 2 \text{ Mean}}{2}$

4. With increases in sample size, the sampling error usually

- (1) Increases
- (2) Decreases
- (3) Becomes double
- (4) No effect

5. प्रथम 10 प्राकृतिक संख्याओं का प्रमाप विचलन है

- (1) 2.87
- (2) 8.25
- (3) 100
- (4) 10

6. सूचकांक निर्माण का फिशर की विधि में है

- (1) ऊपरी अभिनति
- (2) निम्न अभिनति
- (3) अभिनति से स्वतंत्र
- (4) ऊपरी व निम्न दोनों अभिनति

7. 'पूर्व सोवियत यूनियन' की अर्थव्यवस्था को हम सर्वोत्तम रूप से कह सकते हैं

- (1) आदिम अर्थव्यवस्था
- (2) बाजार अर्थव्यवस्था
- (3) मिश्रित अर्थव्यवस्था
- (4) केन्द्रीयकृत नियोजित अर्थव्यवस्था

8. सार्वजनिक व्यय में वृद्धि होने के कारण

- (1) LM वक्र दाहिनी ओर विवर्त होगा ।
- (2) IS वक्र दाहिनी ओर विवर्त होगा ।
- (3) LM वक्र बाईं ओर विवर्त होगा ।
- (4) IS वक्र बाईं ओर विवर्त होगा ।

9. निम्न में से कौन सा वाणिज्यिक बैंकों का कार्य नहीं है ?

- (1) जमा प्राप्त करना
- (2) उधार देना
- (3) साख निर्माण
- (4) रेपो रेट का निर्धारण करना

5. The standard deviation of first 10 natural numbers is

- (1) 2.87
- (2) 8.25
- (3) 100
- (4) 10

6. Fisher's method of index construction has

- (1) Upward bias
- (2) Down bias
- (3) Free from bias
- (4) Both upward and downward bias

7. The Economy of the Former Soviet Union in best described as a –

- (1) Primitive Economy
- (2) Marked Economy
- (3) Mixed Economy
- (4) Centrally Planned Economy

8. An increase in Public Expenditure Leads to –

- (1) Rightward shift in LM curve
- (2) Rightward shift in IS curve
- (3) Leftward shift in LM curve
- (4) Leftward shift in IS curve

9. Which of the following is not function of commercial banks ?

- (1) Receiving deposits
- (2) Advancing loans
- (3) Credit creation
- (4) Determining the repo rate

10. "मुद्रा वह चीज़ है जो विनिमय के माध्यम के रूप में सामान्यतया स्वीकार की जाती है और जो साथ में मूल्य के मापक तथा मूल्य के संग्रह का कार्य भी करती है ।" मुद्रा की यह परिभाषा किसने दी है ?

- (1) क्राउथर
- (2) रॉबर्टसन
- (3) मार्शल
- (4) कीन्स

11. यदि उच्च शक्ति मुद्रा की मात्रा में वृद्धि होती है, तो मुद्रा की पूर्ति

- (1) बढ़ेगी ।
- (2) घटेगी ।
- (3) अपरिवर्तित रहेगी ।
- (4) शून्य हो जायेगी ।

12. डाकघर बचत संगठन की समस्त जमाएँ शामिल की जाती हैं

- (1) M_1
- (2) M_3
- (3) M_1 व M_3 दोनों में
- (4) M_4

13. निम्न में से किसे 'समग्र मुद्रा साधन' कहा जाता है ?

- (1) M_1
- (2) M_2
- (3) M_3
- (4) M_4

10. "Money can be defined as anything that is generally acceptable as a means of exchange and at the same time acts as a store of value." Who has given this definition of money ?

- (1) Crowther
- (2) Robertson
- (3) Marshall
- (4) Keynes

11. If the quantity of high powered money increases, then the supply of money will

- (1) Increase
- (2) Decrease
- (3) Unchanged
- (4) Zero

12. Total Deposits of Post Office saving organisations are included in

- (1) M_1
- (2) M_3
- (3) M_1 and M_3 Both
- (4) M_4

13. Which one is known as 'Aggregate Monetary Resources' ?

- (1) M_1
- (2) M_2
- (3) M_3
- (4) M_4

14. सामाजिक सुरक्षा अंशदान निम्न का अंग है :

- (1) प्रचालन अधिशेष
- (2) स्व-नियुक्तों की मिश्रित आय
- (3) कर्मचारियों की क्षतिपूर्ति
- (4) निगमित उद्यमों के लाभ

15. भारत में कार्यरत विदेशी निवासियों की आय निम्नलिखित का अंश है :

- (1) भारत में घरेलू साधन आय
- (2) भारत द्वारा विदेशों से उपार्जित साधन आय
- (3) शेष-विश्व से चालू हस्तांतरण
- (4) भारत के सामान्य निवासी कर्मचारियों का पारिश्रमिक

16. बाजार मूल्यों के अनुसार शुद्ध राष्ट्रीय उत्पाद और साधन लागत के अनुसार शुद्ध राष्ट्रीय उत्पाद का अंतर है

- (1) विदेशों से शुद्ध साधन आय
- (2) स्थिर पूँजी का उपभोग
- (3) शुद्ध अप्रत्यक्ष कर
- (4) वैयक्तिक प्रत्यक्ष कर

17. व्यक्तिगत आय की गणना में, सरकार के द्वारा घरेलू क्षेत्र को हस्तान्तरण भुगतान में शामिल होगा

- (1) साधन भुगतान
- (2) कर्मचारियों को पारिश्रमिक
- (3) पेंशन तथा बेरोजगारी भत्ता
- (4) वेतन तथा मजदूरी

14. Social security contributions are part of

- (1) operating surplus
- (2) mixed income of self-employed
- (3) compensation of employees
- (4) profits of corporate enterprises

15. The incomes of foreign nationals working in India are a part of

- (1) domestic factor income of India.
- (2) factor income earned from abroad by India.
- (3) current transfers from abroad by India.
- (4) Compensation of employees of normal residents of India.

16. The difference between net national product at market prices and net national product at factor cost is

- (1) Net factor income from abroad
- (2) Consumption of fixed capital
- (3) Net indirect taxes
- (4) Personal direct taxes

17. For calculating personal income government's transfer payments to households include

- (1) Factor payment
- (2) Compensation of employees
- (3) Pension and unemployment allowance
- (4) Salary and Wages



18. निम्न में से कौन सा राष्ट्रीय आय में शामिल नहीं होगा ?

- (1) स्वयं रोजगार प्राप्त व्यक्तियों की मिश्रित आय
- (2) मजदूरी और वेतन
- (3) लाभांश
- (4) A के द्वारा B को शेयर का विक्रय

19. निम्न में से कौन सा व्यापार प्रतिबन्ध का उदाहरण है ?

- (1) अंश (कोटा)
- (2) प्रशुल्क
- (3) राशिपातन
- (4) अंश (कोटा) तथा प्रशुल्क

20. अर्द्ध-विकसित देशों की विशेषता है

- (1) भुगतान शेष में अधिशेष तथा उच्च तकनीकी स्तर
- (2) निरपेक्ष गरीबी शून्य स्तर पर
- (3) उच्च तकनीक का निर्यात तथा प्राथमिक क्षेत्र पर निम्न निर्भरता
- (4) निम्न प्रति व्यक्ति आय तथा पिछड़ी तकनीक

21. जब कीमतों में वृद्धि की गति बहुत धीमी होती है जैसे कि घोंघे की चाल होती है, उसे कहते हैं

- (1) बेलगाम मुद्रास्फीति
- (2) दौड़ती हुई मुद्रास्फीति
- (3) रेंगती हुई मुद्रास्फीति
- (4) चलती हुई मुद्रास्फीति

18. Which of the following is not included in national income ?

- (1) Mixed income of self-employed
- (2) Wages and Salaries
- (3) Dividend
- (4) Sale of shares by A to B

19. Which of the following is an example of a trade restriction ?

- (1) Quotas
- (2) Tariffs
- (3) Dumping
- (4) Quotas and Tariffs

20. Which is the characteristic of under-developed countries ?

- (1) Surplus in Balance of payment and advanced technology level
- (2) Zero level of absolute poverty
- (3) Export of advanced technology and low dependence on primary sector
- (4) Low per capita income and backward technology

21. When the rise in prices is very slow like that of a snail is called –

- (1) Hyper inflation
- (2) Running inflation
- (3) Creeping inflation
- (4) Walking inflation

22. निम्नलिखित में से कौन सा सही नहीं है ?
- (1) यदि वस्तुओं का निर्यात, वस्तुओं के आयात से अधिक है, तो चालू खाते आवश्यक रूप से आधिक्य में होगा।
 - (2) व्यापार शेष वस्तुओं के निर्यात और आयात को दर्शाता है।
 - (3) व्यापार शेष, चालू खाते का भाग है।
 - (4) चालू खाता, भुगतान सन्तुलन का भाग है।
23. भुगतान सन्तुलन के पूँजी खाते का निम्न से कौन सा हिस्सा नहीं है ?
- (1) अल्पकालीन पूँजी विनियोग
 - (2) दीर्घकालीन पूँजी विनियोग
 - (3) SDR (विशेष आहरण अधिकार)
 - (4) विदेशी विनियोग से आय
24. वस्तुओं का आयात मूल्य, वस्तुओं के निर्यात मूल्यों से अधिक है, तो यह दर्शाता है
- (1) व्यापार अधिशेष
 - (2) व्यापार घाटा
 - (3) चालू खाता अधिशेष
 - (4) चालू खाता घाटा
25. यदि तटस्थता वक्र सीधी रेखा के रूप में नीचे की ओर गिरता हुआ है तो
- (1) प्रतिस्थापन की सीमान्त दर घटती हुई होती है।
 - (2) सीमान्त प्रतिस्थापन की दर बढ़ती हुई होती है।
 - (3) सीमान्त प्रतिस्थापन की दर स्थिर होती है।
 - (4) सीमान्त प्रतिस्थापन की दर शून्य होती है।

22. Which of the following is not correct ?
- (1) If exports of goods is greater than imports of goods, then current account will be necessarily in surplus.
 - (2) Balance of trade indicates exports and imports of commodities.
 - (3) Balance of trade is part of current account.
 - (4) Current account is a part of balance of payment.
23. Which is not the component of capital account of balance of payment ?
- (1) Short term capital investment
 - (2) Long term capital investment
 - (3) SDR (Special Drawing Rights)
 - (4) Foreign investment income
24. If value of imports of commodities is greater than value of exports of commodities, then it shows
- (1) Trade surplus
 - (2) Trade deficit
 - (3) Current account surplus
 - (4) Current account deficit
25. If indifference curve is downward sloping straight line, then
- (1) Marginal rate of substitution is decreasing
 - (2) Marginal rate of substitution is increasing
 - (3) Marginal rate of substitution is constant
 - (4) Marginal rate of substitution is zero

26. मार्शल ने मुद्रा की सीमान्त उपयोगिता को माना है

- (1) बढ़ती हुई ।
- (2) घटती हुई ।
- (3) स्थिर
- (4) अनन्त

27. कीमत परिवर्तन का प्रतिस्थापन प्रभाव होता है

- (1) धनात्मक
- (2) ऋणात्मक
- (3) शून्य
- (4) धनात्मक या ऋणात्मक हो सकता है ।

28. भारतीय अर्थव्यवस्था के संदर्भ में निम्न पर विचार कीजिए :

- A. बैंक दर
- B. खुले बाजार की क्रियाएँ
- C. सार्वजनिक ऋण
- D. सार्वजनिक आगम

उपर्युक्त में से कौन सा मौद्रिक नीति का भाग है ?

- (1) केवल A
- (2) B, C तथा D
- (3) A तथा B
- (4) A, C तथा D

29. निम्न में से कौन सा कार्य भारतीय रिज़र्व बैंक का नहीं है ?

- (1) जनता को ऋण देना ।
- (2) बैंक के चेक को क्लियर करना ।
- (3) केन्द्रीय सरकार को फण्ड उधार देना ।
- (4) सरकारी प्रतिभूति की खरीद ।

26. Marshall assumed the marginal utility of money

- (1) Increasing
- (2) Diminishing
- (3) Constant
- (4) Infinite

27. The Substitution effect of price change is

- (1) Positive
- (2) Negative
- (3) Zero
- (4) May be positive or negative

28. With reference to Indian Economy, consider the following :

- A. Bank rate
- B. Open Market Operations
- C. Public Debt
- D. Public Revenue

Which of the above is/are components of monetary policy ?

- (1) only A
- (2) B, C and D
- (3) A and B
- (4) A, C and D

29. Which of the following is NOT an activity of Reserve Bank of India ?

- (1) Making Loans to the public
- (2) Clearing Bank's cheque
- (3) Lending Funds to Central Government
- (4) Purchasing Government Securities

30. कूर्नों के द्वि-अधिकारी समाधान में, प्रत्येक फर्म का उत्पादन में हिस्सा होता है

(1) $\frac{1}{3}$

(2) $\frac{2}{3}$

(3) $\frac{1}{2}$

(4) $\frac{1}{4}$

31. अल्पाधिकार की विशेषता नहीं है

(1) फर्मों की परस्पर निर्भरता

(2) विक्रय लागतों का महत्त्व

(3) क्रेता तथा विक्रेताओं की बड़ी संख्या

(4) अल्पाधिकारी के माँग वक्र की अनिश्चितता

32. मानव विकास प्रतिवेदन (HDI) का प्रकाशन किया जाता है

(1) UNDP

(2) WTO

(3) World Bank

(4) IMF

33. HDI का कौन सा घटक (भाग) नहीं है ?

(1) जीवन प्रत्याशा

(2) साक्षरता

(3) शिशु मृत्यु दर

(4) प्रति व्यक्ति आय

30. In Cournot duopoly solution, the share of each firm in output is

(1) $\frac{1}{3}$

(2) $\frac{2}{3}$

(3) $\frac{1}{2}$

(4) $\frac{1}{4}$

31. Which is not the feature of oligopoly ?

(1) Interdependence of firms

(2) Importance of selling cost

(3) Large number of buyers and sellers

(4) Indeterminateness of demand curve facing an oligopolists

32. Human Development Report (HDI) is published by

(1) UNDP

(2) WTO

(3) World Bank

(4) IMF

33. Which is not the component of HDI ?

(1) Life expectancy

(2) Literacy

(3) Infant Mortality Rate

(4) Per Capita Income



34. जीवन का भौतिक गुणवत्ता सूचकांक (PQLI) का प्रतिपादन किया गया

- (1) ए.के. सेन द्वारा
- (2) महबूब-उल-हक द्वारा
- (3) एम.डी. मॉरिस द्वारा
- (4) जी.एम. मायर द्वारा

35. आई.एम.एफ. (IMF) के 'बोर्ड ऑफ गवर्नर्स' में भारत की तरफ से कौन पदेन गवर्नर होता है ?

- (1) RBI गवर्नर
- (2) वित्त मंत्री, भारत सरकार
- (3) चैयरमेन, नीति आयोग
- (4) वित्त सचिव, भारत सरकार

36. विश्व बैंक समूह का भाग नहीं है

- (1) IBRD
- (2) IFC
- (3) IDA
- (4) RBI

37. WTO अस्तित्व में आया

- (1) 1990
- (2) 1948
- (3) 1995
- (4) 1991

38. 'जनसांख्यिकीय लाभांश' शब्द का प्रतिपादन किसने किया ?

- (1) चार्ल्स कोलस्टेड
- (2) डेविड ब्लूम
- (3) रॉबर्टसन
- (4) जैकब वाइनर

34. Physical Quality of Life Index (PQLI) was invented by

- (1) A.K. Sen
- (2) Mahbub-Ul-Haq
- (3) M.D. Morris
- (4) G.M. Meier

35. In Board of Governors of IMF who is Ex-officio governor from India ?

- (1) RBI Governor
- (2) Finance Minister, Govt. of India
- (3) Chairman of NITI Aayog
- (4) Finance Secretary, Govt. of India

36. Which is not in group of World Bank ?

- (1) IBRD
- (2) IFC
- (3) IDA
- (4) RBI

37. WTO came into existence

- (1) 1990
- (2) 1948
- (3) 1995
- (4) 1991

38. Who coined the term 'Demographic Dividend' ?

- (1) Charles Kolstad
- (2) David Bloom
- (3) Robertson
- (4) Jacob Viner

39. भारत में 2019-20 के दौरान सबसे अधिक FDI समता प्रवाह किस क्षेत्र में था ?

- (1) कम्प्यूटर सॉफ्टवेयर तथा हार्डवेयर
- (2) सेवा क्षेत्र
- (3) दूर-संचार क्षेत्र
- (4) व्यापार क्षेत्र

40. तेंदुलकर की अध्यक्षता में नियुक्त विशेषज्ञ दल की रिपोर्ट (2009) के अनुसार भारत में 2011-12 में गरीबी का अनुमान है

- (1) 21.9%
- (2) 37.2%
- (3) 25.7%
- (4) 13.7%

41. एकल घटकीय व्यापार भर्ती का प्रतिपादन किसने किया ?

- (1) जैकब वाइनर
- (2) जी.एस. डोरैन्स
- (3) डेविड रिकार्डो
- (4) मार्शल

42. अवसर लागत सिद्धांत के अनुसार दो देशों के बीच कोई व्यापार नहीं होगा

- (1) यदि दोनों देशों के उत्पादन सम्भावना वक्र एक दूसरे के समान्तर हैं।
- (2) यदि देश A के उत्पादन सम्भावना वक्र का ढाल, देश B के ढाल से अधिक है।
- (3) यदि देशों के उत्पादन सम्भावना वक्र मूल बिन्दु की ओर अवतल (नतोदर) है।
- (4) यदि एक देश का उत्पादन सम्भावना वक्र मूल बिन्दु की ओर उन्नतोदर है।

39. During 2019-20, highest FDI equity inflow in India was in

- (1) Computer software and hardware
- (2) Service sector
- (3) Tele-communication sector
- (4) Trading sector

40. As per Report of Expert Group headed by Tendulkar (2009) the poverty estimate for India for 2011-12 is

- (1) 21.9%
- (2) 37.2%
- (3) 25.7%
- (4) 13.7%

41. Who propounded the single factorial terms of trade ?

- (1) Jacob Viner
- (2) G.S. Dorrance
- (3) David Ricardo
- (4) Marshall

42. According to Opportunity Cost Theory there will be no trade between two countries

- (1) If production possibility curve of two countries are parallel to each other
- (2) Slope of production possibility curve of country A is greater than the slope of country B
- (3) If the production possibility curves of countries are concave to origin
- (4) If production possibility curve of one country is convex to the origin



43. निम्नलिखित में से कौन सा जी.एस.टी. में जुलाई 2017 में शामिल नहीं किया गया है ?

- (1) केन्द्रीय उत्पाद कर
- (2) मूल्य संवर्धित कर (VAT)
- (3) सेवा कर
- (4) स्टाम्प शुल्क

44. निम्नलिखित में से कौन सा सही नहीं है ?

- (1) जी.एस.टी. वस्तु तथा सेवा कर दोनों को समाहित करता है।
- (2) जी.एस.टी. केवल एक राज्य के अन्दर होने वाले लेन-देन पर ही लगाया जाता है।
- (3) जी.एस.टी. ने भारत में VAT तथा अन्य करों को प्रतिस्थापित किया है।
- (4) जी.एस.टी. एक अप्रत्यक्ष कर है।

45. यदि $MPC = 1$ तो गुणक का मान होगा

- (1) 0
- (2) 1
- (3) अनन्त
- (4) 2

46. टोबिन के मुद्रा माँग के पोर्टफोलियो दृष्टिकोण के अनुसार

- (1) व्यक्ति जोखिम-रहित तथा जोखिम-पूर्ण परिसम्पत्तियों का एक सन्तुलित संयोग रखकर अपने पोर्टफोलियो में विविधता लाते हैं।
- (2) व्यक्ति अपनी समस्त सम्पत्ति को मुद्रा के रूप में रखते हैं।
- (3) व्यक्ति अपनी समस्त सम्पत्ति को ऋणपत्रों (बॉण्ड्स) के रूप में रखते हैं।
- (4) व्यक्ति अपनी समस्त सम्पत्ति को या तो मुद्रा के रूप में या ऋण-पत्रों के रूप में रखते हैं।

43. Which amongst the following have not been subsumed in the GST in July, 2017 ?

- (1) Central Excise Duty
- (2) Value Added Tax (VAT)
- (3) Service Tax
- (4) Stamp Duty

44. Which of the following is not correct ?

- (1) GST combines both goods and service tax
- (2) GST is imposed only intra-state transactions
- (3) GST has replaced VAT and other taxes in India
- (4) GST is an Indirect Tax

45. If $MPC = 1$, then the value of multiplier is

- (1) 0
- (2) 1
- (3) Infinitive
- (4) 2

46. As per Tobin's portfolio approach to demand for money

- (1) Individuals diversify their portfolio by holding a balanced combination of safe and risky assets.
- (2) Individuals hold their all assets in money.
- (3) Individuals hold their all assets in bonds.
- (4) Individual holds their assets in either all money or all bonds

47. तरलता जाल में मुद्रा की माँग हो जाती है
- (1) शून्य
 - (2) अनन्त
 - (3) ऋणात्मक
 - (4) तरलता जाल का मुद्रा की माँग से कोई सम्बन्ध नहीं है।
48. त्वरक सिद्धान्त के अनुसार, यदि राष्ट्रीय आय बढ़ रही है तो शुद्ध निवेश होगा
- (1) धनात्मक
 - (2) ऋणात्मक
 - (3) शून्य
 - (4) आधा हो जायेगा।
49. क्रय-विक्रय के उद्देश्य से मुद्रा की माँग से संबंधित बॉमोल का भण्डार दृष्टिकोण मानता है कि
- (1) मुद्रा की माँग ब्याज दर का फलन नहीं है।
 - (2) मुद्रा की माँग केवल ब्याज दर का फलन है।
 - (3) मुद्रा की माँग केवल आय का फलन है।
 - (4) मुद्रा की माँग ब्याज दर तथा आय स्तर दोनों का फलन है।
50. फिशर का विनिमय समीकरण
- (1) कीमत स्तर और मुद्रा की मात्रा के बीच प्रत्यक्ष लेकिन गैर आनुपातिक सम्बन्ध को दर्शाता है।
 - (2) कीमत स्तर और मुद्रा की मात्रा के बीच अप्रत्यक्ष लेकिन गैर-आनुपातिक सम्बन्ध को दर्शाता है।
 - (3) कीमत स्तर और मुद्रा के मध्य प्रत्यक्ष तथा आनुपातिक सम्बन्ध दर्शाता है।
 - (4) मुद्रा के मूल्य और मुद्रा की मात्रा के मध्य प्रत्यक्ष तथा आनुपातिक सम्बन्ध को दर्शाता है।

47. In liquidity trap demand for money becomes
- (1) Zero
 - (2) Infinitive
 - (3) Negative
 - (4) Liquidity trap has no relation with demand for money
48. According to acceleration theory, if the national income is increasing then the net investment will
- (1) Positive
 - (2) Negative
 - (3) Zero
 - (4) Become half
49. Baumol's inventory approach to transaction demand for money assumes that
- (1) demand for money is not function of interest rate
 - (2) demand for money is function of interest rate only
 - (3) demand for money is function of income only
 - (4) demand for money is function of both rate of interest and income level
50. Fisher's equation of exchange shows
- (1) Direct relation between price level and quantity of money but not proportional
 - (2) Indirect relation between price level and quantity of money but not proportional
 - (3) Direct and proportional relation between price level and quantity of money
 - (4) Direct and proportional relation between value of money and quantity of money



51. किसने कहा, “मुद्रा स्फीति सदा और सभी अर्थव्यवस्थाओं में एक मौद्रिक घटना है” ?

- (1) मिल्टन फ्रीडमैन
- (2) मार्शल
- (3) कीन्स
- (4) पीगू

52. फिलिप्स वक्र के बारे में सही है

- (1) दीर्घकालीन फिलिप्स वक्र बेरोजगारी दर तथा मुद्रा स्फीति की दर के मध्य चुनाव की समस्या (trade-off) को दर्शाता है।
- (2) दीर्घकालीन फिलिप्स वक्र बेरोजगारी दर तथा मुद्रा-स्फीति की दर के मध्य ऋणात्मक सम्बन्ध को दर्शाता है।
- (3) अल्पकालीन फिलिप्स वक्र लम्बवत् सीधी रेखा होता है।
- (4) दीर्घकालीन फिलिप्स वक्र बायीं ओर से दायीं ओर नीचे की ओर गिरता हुआ होता है।

53. निम्न में से कौन सा साख नियंत्रण की गुणात्मक या चयनात्मक विधि है ?

- (1) बैंक दर
- (2) खुले बाजार की क्रियाएँ
- (3) SLR
- (4) विशेष प्रकार की प्रतिभूतियों के विरुद्ध ऋण प्रदान के लिए न्यूनतम मार्जिन (सीमा) तय करना।

51. Who said “Inflation is always and every where a monetary phenomenon” ?

- (1) Milton Friedman
- (2) Marshall
- (3) Keynes
- (4) Pigou

52. Which is correct about Phillips curve ?

- (1) Long run Phillips curve shows a trade-off between unemployment rate and inflation rate
- (2) Long run Phillips curve negative relation between unemployment rate and inflation rate
- (3) Short run Phillips curve is a vertical straight line
- (4) Long run Phillips curve is downward sloping from left to right.

53. Which of the following is qualitative or selective credit control method ?

- (1) Bank Rate
- (2) Open market operation
- (3) SLR
- (4) Fixing minimum margin requirement for extending loan against special securities

54. निम्नलिखित में से कौन वाणिज्यिक बैंक की साख सृजन क्षमता को नियंत्रित नहीं करता है ?

- (1) बैंक दर
- (2) CRR
- (3) SLR
- (4) हीनार्थ प्रबन्ध

55. गरीबी पर आधिकारिक आँकड़े किसके द्वारा एकत्रित किये जाते रहे हैं ?

- (1) नीति आयोग
- (2) वित्त मंत्रालय
- (3) CSO
- (4) NSSO

56. निम्नलिखित में से किसे संधारणीय विकास लक्ष्यों की निगरानी करने का दायित्व सौंपा गया है ?

- (1) RBI
- (2) CSO
- (3) नीति आयोग
- (4) पर्यावरण विभाग

57. निम्न में से कौन सा अन्तर्राष्ट्रीय स्तर पर स्वतंत्र/मुक्त व्यापार के पक्ष में तर्क नहीं है ?

- (1) अधिकतम विश्व उत्पादन
- (2) बाज़ार का विस्तार
- (3) संसाधनों का इष्टतम प्रयोग
- (4) शिशु उद्योगों को संरक्षण

54. Which amongst the following does not control the credit creation capacity of the commercial banks ?

- (1) Bank Rate
- (2) CRR
- (3) SLR
- (4) Deficit financing

55. Official data on poverty have been collected by

- (1) NITI Aayog
- (2) Finance Ministry
- (3) CSO
- (4) NSSO

56. Which of the followings has been given the responsibility to monitor the progress of sustainable development goals ?

- (1) RBI
- (2) CSO
- (3) NITI Aayog
- (4) Environmental Department

57. Which of the following arguments does not support free trade at international level ?

- (1) Maximisation of world output
- (2) Enlargement of market
- (3) Optimum use of resources
- (4) Protection to infant industry



58. निम्नलिखित में से कौन सी मान्यता डेविड रिकार्डो के तुलनात्मक लागत सिद्धान्त में नहीं ली गई है ?

- (1) पैमाने के स्थिर प्रतिफल
- (2) वस्तु बाजार में पूर्ण प्रतियोगिता
- (3) देश के भीतर काम की पूर्ण गतिशीलता
- (4) साधन बाजार में अपूर्ण प्रतियोगिता

59. कौन सा सही है ?

- (1) पूँजी स्टॉक तथा विनियोग प्रवाह चर हैं ।
- (2) पूँजी प्रवाह तथा विनियोग स्टॉक चर हैं ।
- (3) पूँजी तथा विनियोग दोनों स्टॉक चर हैं ।
- (4) पूँजी तथा विनियोग दोनों प्रवाह चर हैं ।

60. कीन्स की निरपेक्ष उपभोग परिकल्पना में

- (1) MPC स्थिर रहती है ।
- (2) MPC गिरती हुई होती है ।
- (3) MPC बढ़ती हुई होती है ।
- (4) MPC शून्य होती है ।

61. सापेक्ष उपभोग परिकल्पना के अनुसार

- (1) उपभोग पथ उत्क्रमणीय है ।
- (2) उपभोग पथ गैर-उत्क्रमणीय है ।
- (3) उपभोग फलन आय का फलन नहीं है ।
- (4) अल्पकालीन उपभोग फलन आनुपातिक होता है ।

62. उपभोग का जीवन चक्र सिद्धान्त के अनुसार, उपभोग फलन है

- (1) चालू आय का
- (2) सापेक्ष आय का
- (3) सम्पूर्ण जीवन अवधि में प्रत्याशित आय का
- (4) स्थायी आय का

58. Which of the following assumption has not been taken in David Ricardo's theory of comparative cost ?

- (1) Constant return to scale
- (2) Perfect competition in product market
- (3) Labour's perfect mobility within the country
- (4) Imperfect competition in factor market

59. Which is correct ?

- (1) Capital is stock and investment is flow variable
- (2) Capital is flow and investment is a stock variable.
- (3) Both capital and investment are stock variable
- (4) Both capital and investment are flow variable

60. In Keynes's absolute consumption hypothesis

- (1) MPC remains constant
- (2) MPC is falling
- (3) MPC is rising
- (4) MPC is zero

61. According to Relative Consumption hypothesis

- (1) Consumption path is reversible
- (2) Consumption path is irreversible
- (3) Consumption function is not function of income
- (4) Short run consumption function is proportional

62. As per life cycle theory of consumption, the consumption is function of

- (1) current income
- (2) relative income
- (3) whole life-time expected income
- (4) permanent income

63. एक एकाधिकारात्मक प्रतियोगी फर्म, अल्पकाल के अन्तर्गत साम्य की स्थिति में
- (1) सामान्य लाभ प्राप्त करेगी ।
 - (2) असामान्य लाभ प्राप्त करेगी ।
 - (3) हानि होगी ।
 - (4) इनमें से कुछ भी हो सकता है ।
64. एकाधिकारिक प्रतियोगिता में
- (1) पूर्ति वक्र का अस्तित्व नहीं होता है ।
 - (2) फर्म दीर्घकाल में असामान्य लाभ अर्जित करती है ।
 - (3) उत्पाद समरूप होते हैं ।
 - (4) वस्तुएँ एक-दूसरे की प्रतिस्थापक नहीं होती हैं ।
65. पशु गणना 2019 के अनुसार राजस्थान में पशुधन संख्या है
- (1) 567.7 लाख
 - (2) 575 लाख
 - (3) 565.8 लाख
 - (4) 590.45 लाख
66. राजस्थान में वर्ष 2019 के दौरान कितने पर्यटकों ने भ्रमण किया ?
- (1) 538 लाख
 - (2) 540 लाख
 - (3) 550 लाख
 - (4) 510 लाख

63. A monopolistically competitive firm in short run equilibrium –
- (1) will make normal profit
 - (2) will make abnormal profit
 - (3) will incur losses
 - (4) Any of these are possible
64. In monopolistic competition
- (1) The supply curve does not exist
 - (2) Firm earns abnormal profit in the long run
 - (3) The products are identical
 - (4) Products are not substitutes of each other
65. As per livestock census 2019, the livestock population of Rajasthan is
- (1) 567.7 lakh
 - (2) 575 lakh
 - (3) 565.8 lakh
 - (4) 590.45 lakh
66. During the year 2019, the number of tourist visited in Rajasthan was
- (1) 538 lakh
 - (2) 540 lakh
 - (3) 550 lakh
 - (4) 510 lakh



67. 2011 की जनगणना के अनुसार, राजस्थान के शहरी क्षेत्र का लिंगानुपात है :

- (1) 928
- (2) 914
- (3) 933
- (4) 930

68. बेटी बचाओ, बेटी पढ़ाओ योजना का उद्देश्य नहीं है

- (1) जेण्डर आधारित चयन को रोकना ।
- (2) बालिका का अस्तित्व और सुरक्षा को सुनिश्चित करना ।
- (3) बालिका की शिक्षा और भागीदारी सुनिश्चित करना ।
- (4) लड़की की 21 वर्ष की उम्र के बाद शादी पर वित्तीय सहायता ।

69. मुख्यमंत्री वृद्धावस्था सम्मान पेंशन योजना के अन्तर्गत वृद्धावस्था पेंशन के लिए महिलाओं की न्यूनतम आयु है

- (1) 55 वर्ष
- (2) 58 वर्ष
- (3) 60 वर्ष
- (4) 62 वर्ष

70. अग्रिम अनुमानों के अनुसार सांकेतिक कीमतों पर सकल राज्य घरेलू उत्पाद वर्ष 2019-20 में सम्भावित है

- (1) 10.21 लाख करोड़
- (2) 11 लाख करोड़
- (3) 11.45 लाख करोड़
- (4) 11.50 लाख करोड़

67. As per census 2011, the sex ratio in urban region of Rajasthan is

- (1) 928
- (2) 914
- (3) 933
- (4) 930

68. Which is not the objective of Beti Bachao, Beti Padhao scheme ?

- (1) To prevent gender based sex selection
- (2) To ensure survival & protection of girl child
- (3) To ensure education and participation of girl child
- (4) Financial assistance on the marriage of girl above 21 age

69. The minimum age for becoming eligible for old age pension for women under Mukhya Mantri Old Age Samman Pension Yojana is

- (1) 55 years
- (2) 58 years
- (3) 60 years
- (4) 62 years

70. As per the advance estimates, the nominal GSDP for the year 2019-20 is likely to be

- (1) 10.21 lakh crore
- (2) 11 lakh crore
- (3) 11.45 lakh crore
- (4) 11.50 lakh crore

71. राजस्थान में कृषि गणना 2015-16 के अनुसार कुल महिला प्रचालित भूमि जोतों की संख्या है
- (1) 5.46 लाख
 - (2) 7.75 लाख
 - (3) 76.55 लाख
 - (4) 68.88 लाख
72. जीरो बजट नेचुरल फार्मिंग पर एक पायलट प्रोजेक्ट राजस्थान के किन जिलों में क्रियान्वित किया जा रहा है ?
- (1) टोंक, बाँसवाड़ा एवं सिरोही
 - (2) टोंक, भरतपुर एवं सिरोही
 - (3) टोंक, अलवर एवं जयपुर
 - (4) कोटा, बाँसवाड़ा एवं भरतपुर
73. एम.एस.एम.ई. अधिनियम, 2019 के अन्तर्गत नवीन स्थापित इकाइयों को अनुमोदन एवं निरीक्षण से कितनी अवधि के लिए छूट दी गई है ?
- (1) 5 वर्ष
 - (2) 10 वर्ष
 - (3) 3 वर्ष
 - (4) 4 वर्ष
74. राजस्थान वित्त निगम (RFC), नवीन उद्योगों की स्थापना, विद्यमान उद्योगों के विस्तारीकरण एवं नवीनीकरण हेतु कितने तक वित्तीय सहायता उपलब्ध करा सकता है ?
- (1) 50 करोड़
 - (2) 25 करोड़
 - (3) 20 करोड़
 - (4) 100 करोड़

71. As per Agricultural Census 2015-16, the total number of female operational land holdings in Rajasthan was
- (1) 5.46 lakh
 - (2) 7.75 lakh
 - (3) 76.55 lakh
 - (4) 68.88 lakh
72. A pilot on zero Budget Natural Farming is being implemented in which district of Rajasthan ?
- (1) Tonk, Banswara and Sirohi
 - (2) Tonk, Bharatpur and Sirohi
 - (3) Tonk, Alwar and Jaipur
 - (4) Kota, Banswara and Bharatpur
73. Under MSME Act, 2019 new MSME units are exempted from approvals and inspections for a period of
- (1) 5 years
 - (2) 10 years
 - (3) 3 years
 - (4) 4 years
74. Rajasthan Financial Corporation (RFC) provides a financial assistance for setting of new industries, expansion and renovation of existing ones upto
- (1) 50 crore
 - (2) 25 crore
 - (3) 20 crore
 - (4) 100 crore



75. पेरेटो अनुकूलतम किस मान्यता पर आधारित नहीं है ?

- (1) क्रमवाचक उपयोगिता फलन
- (2) सभी वस्तुएँ पूर्णतया विभाज्य हैं ।
- (3) उत्पादन के साधन पूर्णतया गतिशील नहीं हैं ।
- (4) प्रत्येक व्यक्ति या उपभोक्ता अपनी उपयोगिता को अधिकतम करना चाहता है ।

76. आर्थिक वृद्धि का सोलो मॉडल नहीं मानता है

- (1) पैमाने के स्थिर प्रतिफल
- (2) कीमत तथा मजदूरी में लोचशीलता
- (3) पूर्ण रोजगार
- (4) काम तथा पूँजी के मध्य कोई प्रतिस्थापन नहीं

77. यदि IS वक्र लम्बवत है तो

- (1) राजकोषीय नीति पूर्णतया प्रभावशील है ।
- (2) राजकोषीय नीति पूर्णतया अप्रभावी है ।
- (3) मौद्रिक नीति पूर्णतया प्रभावशील है ।
- (4) राजकोषीय नीति पूर्णतया अप्रभावी है तथा मौद्रिक नीति पूर्णतया प्रभावशील है ।

78. पूर्ण पूँजी गतिशीलता की स्थिति में स्थिर विनिमय दर प्रणाली के अन्तर्गत

- (1) मौद्रिक नीति पूर्णतया प्रभावशाली है ।
- (2) मौद्रिक नीति पूर्णतया प्रभावहीन है ।
- (3) राजकोषीय नीति पूर्णतया प्रभावहीन है ।
- (4) मौद्रिक तथा राजकोषीय दोनों नीति प्रभावशील हैं ।

75. Pareto optimum is not based on which assumption ?

- (1) Ordinal utility function
- (2) All goods are perfectly divisible
- (3) Factors of production are not perfectly mobile
- (4) Each individual or consumer wants to maximise his utility

76. Solow model of growth does not assume

- (1) Constant return to scale
- (2) Price and wages are flexible
- (3) Full employment
- (4) No substitution between labour and capital

77. If IS curve is vertical, then

- (1) Fiscal policy is fully effective
- (2) Fiscal policy is completely ineffective
- (3) Monetary policy is fully effective
- (4) Both Fiscal policy is completely ineffective and Monetary policy is fully effective are correct

78. With perfect capital mobility under fixed exchange rate system

- (1) Monetary policy is completely effective
- (2) Monetary policy is completely ineffective
- (3) Fiscal policy is completely ineffective
- (4) Monetary and Fiscal policy both are effective

79. निम्न में से कौन सा वित्तीय क्षेत्र सुधारों का भाग नहीं है ?

- (1) रुपये की परिवर्तनशीलता
- (2) SLR की सीमा को समाप्त करना
- (3) बैंकिंग क्षेत्र में सुधार
- (4) जी.एस.टी. का क्रियान्वयन

80. पाँचवीं पंचवर्षीय योजना का जोर किस पर था ?

- (1) गरीबी उन्मूलन तथा आत्मनिर्भरता
- (2) समावेगी वृद्धि
- (3) जलवायु परिवर्तन
- (4) तीव्रतर आर्थिक वृद्धि

81. भारतीय आर्थिक नियोजन में किस अवधि को 'योजना अवकाश' के रूप में जाना जाता है ?

- (1) 1965-68
- (2) 1966-69
- (3) 1975-80
- (4) 1980-85

82. अर्थव्यवस्था में मन्दी को दूर करने के लिए कौन सी राजकोषीय नीति, उपाय आप सुझायेंगे ?

- (1) करों में कटौती
- (2) करों में वृद्धि
- (3) सार्वजनिक व्यय में वृद्धि
- (4) करों में कटौती व सार्वजनिक व्यय में वृद्धि दोनों

79. Which is not part of financial sector reforms

- (1) Convertibility of Rupee
- (2) Abolishing the limit of SLR
- (3) Banking sector reforms
- (4) Implementation of GST

80. The focus of fifth five year plan was on

- (1) Poverty alleviation and self reliance
- (2) Inclusive growth
- (3) Climate change
- (4) Faster Economic growth

81. Which time period is known as 'Plan Holiday' Indian Economic Planning ?

- (1) 1965-68
- (2) 1966-69
- (3) 1975-80
- (4) 1980-85

82. Which Fiscal policy measure would you recommend to cure recession in the economy ?

- (1) Cut in taxes
- (2) Increases in taxes
- (3) Increases in public expenditure
- (4) Both Cut in taxes and Increases in public expenditure



83. यदि $\frac{P_{LA}}{P_{KA}} < \frac{P_{LB}}{P_{KB}}$

जहाँ P_{LA} देश A में श्रम की कीमत है तथा P_{LB} देश B में श्रम की कीमत है तथा P_{KA} देश A में पूँजी की कीमत है और P_{KB} देश B में पूँजी की कीमत है।

- (1) देश A श्रम बहुल है।
- (2) देश A पूँजी बहुल है।
- (3) देश B श्रम बहुल है।
- (4) देश A पूँजी बहुल और देश B श्रम बहुल है।

84. निम्न में से कौन सा, 17 सतत विकास, लक्ष्य (SDGs) का भाग नहीं है ?

- (1) गरीबी उन्मूलन।
- (2) असमानता को कम करना।
- (3) लैंगिक समानता को बढ़ावा देना।
- (4) GDP वृद्धि दर को 10% तक बढ़ाना।

85. नीति आयोग की संरचना के बारे में कौन सा सही नहीं है ?

- (1) भारत के प्रधानमंत्री इसके चैयरमेन हैं।
- (2) गवर्निंग काउंसिल में सभी राज्यों के मुख्यमंत्री होते हैं।
- (3) गवर्निंग काउंसिल में UTs के उप-राज्यपाल शामिल होते हैं।
- (4) भारत का वित्त मंत्री, इसका उप-चैयरमेन होता है।

83. If $\frac{P_{LA}}{P_{KA}} < \frac{P_{LB}}{P_{KB}}$

where P_{LA} is price of labour in country A and P_{LB} in country B. And P_{KA} price of capital in country A and P_{KB} in country B.

- (1) Country A will be labour abundant
- (2) Country A will be capital abundant
- (3) Country B will be labour abundant
- (4) Both Country A will be capital abundant and Country B will be labour abundant

84. Which of the following is not from 17 Sustainable Development Goals (SDGs) ?

- (1) Poverty eradication
- (2) Combating inequalities
- (3) Promoting gender equality
- (4) Raising GDP growth rate to 10%

85. Which is not correct about structure of NITI Aayog ?

- (1) P.M. of India is chairman
- (2) Governing council comprise the Chief Minister of all states
- (3) Governing council comprise Lt. Governors of UTs
- (4) Finance Minister of India will be Vice Chairman.

86. एकाधिकार की स्थिति में सही है

- (1) $MR = AVC$
- (2) $MR = AR$
- (3) $MR = AC$
- (4) $AR > MR$

87. जीवन चक्र परिकल्पना के अनुसार

- (1) अल्पकाल में उपभोग-आय में सम्बन्ध गैर-आनुपातिक है।
- (2) दीर्घकाल में उपभोग-आय में सम्बन्ध गैर-आनुपातिक है।
- (3) अल्पकाल में उपभोग-आय में सम्बन्ध आनुपातिक है।
- (4) दीर्घकाल तथा अल्पकाल दोनों में उपभोग आय सम्बन्ध गैर-आनुपातिक है।

88. यदि आप लोच ($e_M = 1$) 1 है तथा प्रतिस्थापन लोच भी ($e_S = 1$) 1 है तो कीमत लोच (e_P) का मान होगा

- (1) शून्य
- (2) ∞
- (3) 1
- (4) 2

89. किस पंचवर्षीय योजना ने समावेशी विकास पर बल दिया ?

- (1) द्वितीय
- (2) तृतीय
- (3) दसवीं
- (4) ग्यारहवीं

86. In monopoly which is correct

- (1) $MR = AVC$
- (2) $MR = AR$
- (3) $MR = AC$
- (4) $AR > MR$

87. According to life cycle hypothesis

- (1) Consumption-income relation in short run is non-proportional
- (2) Consumption-income relation in long run is non-proportional
- (3) Consumption-income relation in short run is proportional
- (4) Consumption-income relation in both short run and long run is non-proportional

88. If income elasticity ($e_M = 1$) equals to one and elasticity of substitution also equals to one ($e_S = 1$), then the price elasticity (e_P) will be

- (1) zero
- (2) ∞
- (3) 1
- (4) 2

89. Which five year plan stressed on inclusive growth ?

- (1) Second
- (2) Third
- (3) Tenth
- (4) Eleventh



90. उपभोक्ता सन्तुलन की प्रथम क्रम की शर्तें हैं

(1) $MRS_{xy} = \frac{P_x}{P_y}$

(2) $MRS_{xy} > \frac{P_x}{P_y}$

(3) $MRS_{xy} < \frac{P_x}{P_y}$

(4) $MRS_{xy} = \frac{MU_x}{MU_y}$

91. गरीबी रेखा

- (1) निरपेक्ष गरीबी का माप है।
- (2) सापेक्ष गरीबी का माप है।
- (3) लैंगिक असमानता का माप है।
- (4) आर्थिक वृद्धि का माप है।

92. पैमाने के प्रतिफल

- (1) दीर्घकाल अवधारणा है।
- (2) अल्पकाल अवधारणा है।
- (3) का अर्थ है स्थिर साधनों में समान अनुपात में एक साथ वृद्धि।
- (4) का अर्थ है परिवर्तनशील साधनों में वृद्धि।

93. एक पूर्ण प्रतियोगी फर्म के दीर्घकाल में सन्तुलन की शर्त है

- (1) $MR = SMC$
- (2) $MR = LMC$
- (3) $MR = MC = P = LAC$
- (4) $SAC = LAC$

90. Consumer's equilibrium first order condition is

(1) $MRS_{xy} = \frac{P_x}{P_y}$

(2) $MRS_{xy} > \frac{P_x}{P_y}$

(3) $MRS_{xy} < \frac{P_x}{P_y}$

(4) $MRS_{xy} = \frac{MU_x}{MU_y}$

91. Poverty line is

- (1) Measure of Absolute poverty
- (2) Measure of Relative poverty
- (3) Measure of Gender inequality
- (4) Measure of Economic growth

92. Return to scale

- (1) is long term concept
- (2) is short run concept
- (3) means simultaneous increase in fixed factors in same proportion
- (4) means increase in variable factors

93. Long run equilibrium condition for a perfect competitive firm is

- (1) $MR = SMC$
- (2) $MR = LMC$
- (3) $MR = MC = P = LAC$
- (4) $SAC = LAC$

94. निम्नलिखित में किसको राष्ट्रीय आय की गणना में शामिल नहीं किया जाता है ?

- (1) लाभांश
- (2) किराया
- (3) पूँजीगत लाभ
- (4) शेयर्स की बिक्री पर कमीशन

95. हिन्दू वृद्धि दर

- (1) जनसंख्या से संबंधित है।
- (2) शिशु मृत्यु दर से संबंधित है।
- (3) बीमारू (BIMARU) राज्यों की वृद्धि से संबंधित है।
- (4) प्रति व्यक्ति आय से संबंधित है।

96. निम्नलिखित में से कौन सा कारक शिक्षण की प्रभावशीलता से संबंधित नहीं है ?

- (1) शिक्षक का मानसिक स्वास्थ्य
- (2) शिक्षण विधियाँ
- (3) शिक्षक का विषयवस्तु ज्ञान
- (4) शिक्षक का शारीरिक रूप

97. किशोरों में सामाजिक कौशलों का विकास करने हेतु किस तरीके को आप सर्वाधिक उपयुक्त मानेंगे ?

- (1) सामाजिक गुणों पर व्याख्यान
- (2) सामूहिक गतिविधियों का आयोजन
- (3) सामाजिक कौशलों पर निबंध लेखन
- (4) सामाजिकरण पर फिल्म दिखाना

94. Which is not included in calculation of national income ?

- (1) Dividend
- (2) Rent
- (3) Capital gain
- (4) Commission on sale of shares

95. Hindu growth rate

- (1) is related to population
- (2) is related to infant mortality rate
- (3) is related to growth of BIMARU states
- (4) is related to per capita income growth

96. Which of the following factors is not related to the effectiveness of teaching ?

- (1) Mental health of teacher
- (2) Teaching methods
- (3) Content-Knowledge of teacher
- (4) Physical appearance of teacher

97. Which mode would you consider most suitable for developing social skills in adolescents ?

- (1) Lecture on social qualities
- (2) Organising group activities
- (3) Essay writing on social skills
- (4) Film show on socialisation



98. एडगर डेल के 'अनुभव शंकु' के अनुसार, किशोर विद्यार्थी सामाजिक सर्वेक्षण के द्वारा किस प्रकार के अनुभव प्राप्त करेंगे ?

- (1) वास्तविक प्रत्यक्ष अनुभव
- (2) नाटकीय अनुभव
- (3) दृश्यात्मक अनुभव
- (4) वाचिक अनुभव

99. किशोरों को स्वयं सीखने और समस्या को स्वयं हल करने की दिशा में कौन सा शिक्षण स्तर प्रभावी होगा ?

- (1) आधारभूत स्तर
- (2) स्मृति स्तर
- (3) बोध स्तर
- (4) चिंतन स्तर

100. किशोरावस्था में सृजनात्मकता के विकास हेतु कौन सी संज्ञानात्मक योग्यता अपेक्षित है ?

- (1) अपसारी चिंतन
- (2) मूर्त चिंतन
- (3) सामान्य चिंतन
- (4) अभिसारी चिंतन

101. निम्नलिखित में से कौन सी किशोरावस्था में सामाजिक विकास की एक सामान्य विशेषता नहीं है ?

- (1) साथी समूह का प्रभाव
- (2) नया सामाजिक समूहन
- (3) पहचान की खोज
- (4) अभिभावकों के साथ सामंजस्यपूर्ण संबंध

98. According to Edger Dale's 'Cone of Experience', what kind of experience the adolescent students will gain from the Social Survey work ?

- (1) Real Direct experience
- (2) Dramatic experience
- (3) Visual experience
- (4) Verbal experience

99. Which teaching level will be effective towards helping adolescents to learn themselves and solve the problem themselves

- (1) Basic level
- (2) Memory level
- (3) Understanding level
- (4) Reflective level

100. Which cognitive ability is desired for development of creativity in adolescence period ?

- (1) Divergent thinking
- (2) Concrete thinking
- (3) General thinking
- (4) Convergent thinking

101. Which one of the following is not the general characteristic of social development in adolescence period ?

- (1) Peer group influence
- (2) New social groupings
- (3) Search for identity
- (4) Harmonious relationships with parents

102. इनमें से कौन सा कारक सीखने को नकारात्मक रूप से प्रभावित करता है ?

- (1) परिपक्वता की कमी
- (2) सूचनात्मक पुनर्बलन
- (3) विषयवस्तु की सार्थकता
- (4) शिक्षक की उपयुक्त संप्रेषण योग्यता

103. सूचना प्राप्त करने हेतु प्रयुक्त किए जाने वाले संप्रेषण कौशलों का सही युग्म चुनें :

- (1) बोलना और पढ़ना
- (2) पढ़ना और सुनना
- (3) बोलना और लिखना
- (4) सुनना और लिखना

104. कौन सी किशोरावस्था की एक सामान्य विशेषता नहीं है ?

- (1) यह एक परिवर्ती अवस्था होती है ।
- (2) यह पहचान की खोज का समय होता है ।
- (3) यह वास्तविकताओं का समय होता है ।
- (4) यह वयस्कावस्था की दहलीज होती है ।

105. 'क्रोध' का संवेग किशोरों की किस मूल प्रवृत्ति से जुड़ा है ?

- (1) पलायन
- (2) निवृत्ति
- (3) युयुत्सा
- (4) शरणागत

102. Which of these factors negatively affect learning ?

- (1) Lack of Maturation
- (2) Informational Feedback
- (3) Meaningfulness of the content
- (4) Appropriate communication ability of teachers

103. Choose the correct pair of communication skills, which are used for receiving the information ?

- (1) Speaking and Reading
- (2) Reading and Listening
- (3) Speaking and Writing
- (4) Listening and Writing

104. Which is not a general characteristic of adolescence period ?

- (1) It is a transitional period
- (2) It is a time of search for identity
- (3) It is a time of realism
- (4) It is the threshold of adulthood

105. The emotion of 'anger' is associated with which basic instinct of adolescent ?

- (1) Escape
- (2) Repulsion
- (3) Pugnacity
- (4) Appeal

106. शिक्षण प्रतिमान में 'संरचना' संदर्भित है
- (1) शिक्षण के उद्देश्यों से
 - (2) विद्यार्थी एवं शिक्षक की अंतःक्रिया से
 - (3) प्रतिमान के कार्यों के विवरण से
 - (4) शिक्षण हेतु अतिरिक्त आवश्यकताओं से

107. पियाजे के नैतिक विकास के सिद्धांतानुसार, किशोरावस्था है
- (1) नैतिक वास्तविकता की अवस्था
 - (2) दबाव की नैतिकता की अवस्था
 - (3) परायत्त नैतिकता की अवस्था
 - (4) स्वायत्त नैतिकता की अवस्था

108. निम्नलिखित में से कौन सी प्रक्षेपित शिक्षण सामग्री नहीं है ?
- (1) डायरोमा
 - (2) एपिडायस्कोप
 - (3) ओ.एच.पी.
 - (4) जादुई लालटेन

109. निम्नलिखित में से कौन सी विशेषता मानसिक रूप से स्वस्थ किशोर की नहीं है ?
- (1) सुरक्षा की भावना
 - (2) अति संवेदनशीलता
 - (3) वास्तविक प्रत्यक्षीकरण
 - (4) संतुलित जीवन

110. सामाजिक विकास के सिद्धांत में, किसने 'भूमिका संभ्रंति' शब्द का प्रयोग किशोरावस्था के संदर्भ में किया है ?
- (1) एरिकसन
 - (2) फ्रायड
 - (3) बन्दूरा
 - (4) हॉल

106. In the teaching models 'The syntax' refers to the
- (1) Objectives of teaching
 - (2) Interactions of student and teachers
 - (3) Description of the model in action
 - (4) Additional requirement for teaching

107. According to the moral development theory of Piaget, adolescence period is –
- (1) Stage of moral realism
 - (2) Stage of morality of constraint
 - (3) Stage of heteronomous morality
 - (4) Stage of autonomous morality

108. Which one of the following is not an example of projected teaching aid ?
- (1) Diorama
 - (2) Epidiascope
 - (3) OHP
 - (4) Magic Lantern

109. Which of the following is not a characteristic of mentally healthy adolescent ?
- (1) Feeling of security
 - (2) Hypersensitivity
 - (3) Realistic perceptions
 - (4) Balanced Life

110. In the theory of social development, who used the term 'Role confusion' in reference of adolescence period ?
- (1) Erikson
 - (2) Freud
 - (3) Bandura
 - (4) Hall

111. ब्रूनर के संज्ञानात्मक विकास सिद्धांत के अनुसार कौन सी विचार करने की विधि किशोरावस्था से संबंधित है ?

- (1) सक्रियता विधि
- (2) दृश्य प्रतिमा विधि
- (3) दृश्य विधि
- (4) सांकेतिक विधि

112. पूर्व किशोरावस्था में संवेग होते हैं

- (1) अयुक्तिसंगत एवं नियंत्रित
- (2) नियंत्रित एवं तीव्र
- (3) युक्तिसंगत एवं तीव्र
- (4) अनियंत्रित एवं अयुक्तिसंगत

113. किशोरों के शारीरिक विकास के बारे में कौन सा कथन असत्य है ?

- (1) किशोरावस्था के प्रथम तीन वर्षों को तीव्र वृद्धि और विकास के रूप में चिह्नित किया जाता है ।
- (2) प्रारंभिक किशोरावस्था में लड़कियाँ, लड़कों की तुलना में तेज़ी से बढ़ती हैं ।
- (3) किशोरावस्था प्रजनन परिपक्वता तक पहुँचती है ।
- (4) लड़कों में स्वरयंत्र बाहर से शायद ही दिखाई देता है, किन्तु लड़कियों में यह देखा जा सकता है ।

111. According to Bruner's theory of cognitive development which mode of thinking is related with adolescence period ?

- (1) Enactive mode
- (2) Iconic mode
- (3) Visual mode
- (4) Symbolic mode

112. The emotions in early adolescence period are

- (1) Irrational and Controlled
- (2) Controlled and Intense
- (3) Rational and Intense
- (4) Uncontrolled and Irrational

113. Which statement is incorrect about the physical development of adolescents ?

- (1) The first three years of adolescence are marked as rapid growth and development
- (2) In initial adolescence, girls grow faster than boys
- (3) Adolescence reaches reproductive maturity
- (4) In boys the larynx is hardly visible from the outside but in girls it can be seen



114. कोहलबर्ग के नैतिक विकास सिद्धांत के अनुसार, उत्तर रूढ़िगत नैतिकता के अंतर्गत आने वाली नैतिक अवस्थाओं का सही कूट चुनें :

- A. सामाजिक अनुबंध उन्मुखता
- B. दण्ड एवं आज्ञाकारिता उन्मुखता
- C. साधनात्मक सापेक्षवादी उन्मुखता
- D. सार्वत्रिक नीतिपरक सिद्धांत उन्मुखता

कूट :

- (1) A एवं B
- (2) B एवं C
- (3) C एवं D
- (4) D एवं A

115. “संवेगात्मक बुद्धि को चार क्षेत्रों में संवेगों के साथ तर्क करने की क्षमता के रूप में परिभाषित किया जा सकता है - संवेग को अनुभव करना, इसे विचार में एकीकृत करना, इसे समझना एवं इसे प्रबंधित करना।”

संवेगात्मक बुद्धि की यह परिभाषा किसने दी ?

- (1) मेयर एवं सालोवे
- (2) डेनियल गोलमैन
- (3) विलियम मैकडूगल
- (4) चार्ल्स मौरिस

116. इनमें से कौन सा रचनावादी शिक्षण का सिद्धांत नहीं है ?

- (1) नवीन अधिगम शिक्षार्थी के पूर्व ज्ञान पर आधारित
- (2) सामाजिक अंतःक्रिया की सुविधा
- (3) निष्क्रिय शिक्षण को प्रोत्साहन
- (4) शिक्षार्थी द्वारा सक्रिय रूप से ज्ञान का निर्माण एवं व्याख्या

114. According to Kohlberg's theory of moral development, choose the correct code of moral stages under post conventional morality

- A. Social Contract Orientation
- B. Punishment and Obedience Orientation
- C. Instrumental Relativist Orientation
- D. Universal Ethical Principle Orientation

Code :

- (1) A and B
- (2) B and C
- (3) C and D
- (4) D and A

115. “Emotional Intelligence may be defined as the capacity to reason with emotion is four areas to perceive emotion, to integrate it in thought, to understand it and to manage it.”

This definition of emotional intelligence is given by whom ?

- (1) Mayer and Salovey
- (2) Daniel Goleman
- (3) William McDougall
- (4) Charles Morris

116. Which is not the principle of constructivist teaching ?

- (1) New learning based on learner's previous knowledge
- (2) Facilitation of social interaction
- (3) Encouragement of passive teaching
- (4) Learner actively create and interpret knowledge

117. एक शिक्षण अधिगम व्यूहरचना, जिसमें विद्यार्थियों को एक छोटे मिश्रित-योग्यता समूह में आपस में सूचनाओं के आदान-प्रदान द्वारा सीखने का अवसर प्राप्त होता है, वह कहलाती है

- (1) दल शिक्षण
- (2) सहकारी अधिगम
- (3) बहु-संवेदी अधिगम
- (4) अभिक्रमित अधिगम

118. अग्रिम संगठक प्रतिमान के प्रवर्तक कौन थे ?

- (1) रिचर्ड सचमैन
- (2) डब्ल्यू.जे.जे. गोर्डन
- (3) डेविड आसुबेल
- (4) जे.एस. ब्रूनर

119. निम्नलिखित में से कौन कक्षा संप्रेषण के लिए बाधा नहीं है ?

- (1) शोर
- (2) अस्पष्टता
- (3) पूर्वाग्रह
- (4) प्रतिपुष्टि

120. विज्ञान पृच्छा प्रतिमान रूपांकित किया जाता है

- (1) सामान्य बौद्धिक क्षमताओं में वृद्धि हेतु
- (2) किसी विषय की शोध प्रणाली के शिक्षण हेतु
- (3) सूचना प्रक्रिया में कुशलता बढ़ाने हेतु
- (4) आगमनात्मक तर्क के विकास हेतु

117. A teaching learning strategy, in which the students get opportunities to learn by themselves in a small mixed ability group which share all informations for having the required knowledge, known as –

- (1) Team Teaching
- (2) Co-operative learning
- (3) Multi-sensory learning
- (4) Programmed learning

118. Who is the propounder of Advance Organiser Model ?

- (1) Richard Suchman
- (2) W.J.J. Gordon
- (3) David Asubel
- (4) J.S. Bruner

119. Which one of the following is not an obstacle for classroom communication ?

- (1) Noise
- (2) Ambiguity
- (3) Prejudice
- (4) Feedback

120. Science Inquiry model was designed for

- (1) to increase general intellectual abilities
- (2) to teach the research system of a discipline
- (3) to increase the efficiency of information processing
- (4) to develop inductive reasoning



121. प्रणाली उपागम में, अनुदेशन विधियाँ एवं व्यूहरचनाएँ संदर्भित हैं –
- (1) इनपुट (अदा) से
 - (2) प्रक्रिया से
 - (3) आउटपुट (प्रदा) से
 - (4) इनमें से कोई नहीं
122. निम्नलिखित में से कौन सी किशोरों के मानसिक स्वास्थ्य के पोषण हेतु उचित तरीका नहीं है ?
- (1) उचित वृद्धि एवं विकास के लिए उपयुक्त वातावरण प्रदान करना ।
 - (2) संवेगों के दमन हेतु प्रशिक्षण देना ।
 - (3) निर्देशन सेवाओं की व्यवस्था करना ।
 - (4) मनोरंजक गतिविधियों का आयोजन करना ।
123. किसी देश के आर्थिक विकास को प्रदर्शित करने हेतु किस प्रकार की शिक्षण सहायक सामग्री अधिक उपयुक्त होगी ?
- (1) प्रवाह चार्ट
 - (2) लाइन ग्राफ
 - (3) मानचित्र
 - (4) चित्र
124. “संप्रेषण विचार-विनिमय की मनोदशा में विचारों तथा भावनाओं को परस्पर जानने तथा समझने की प्रक्रिया है ।”
- संप्रेषण की यह परिभाषा किसके द्वारा दी गई ?
- (1) एडगर डेल
 - (2) एन्डरसन
 - (3) हर्बर्ट
 - (4) लेविस
125. सहकारी अधिगम व्यूहरचना है
- (1) अधिगमकर्ता केन्द्रित
 - (2) शिक्षक केन्द्रित
 - (3) विषयवस्तु केन्द्रित
 - (4) वातावरण केन्द्रित

121. In system approach, instructional methods and strategies refers to
- (1) Input
 - (2) Process
 - (3) Output
 - (4) None of these
122. Which one of the following is not a proper way for nurturing mental health of adolescents ?
- (1) Providing suitable environment for proper growth and development
 - (2) Training of suppression of emotions
 - (3) Arranging guidance services
 - (4) Organizing recreational activities
123. What type of teaching aid would be more suitable to demonstrate the economical development of any country ?
- (1) Flow chart
 - (2) Line graph
 - (3) Map
 - (4) Picture
124. “Communication is the sharing of ideas and feelings in a mood of mutuality.”
- This definition of communication given by whom ?
- (1) Edgar Dale
 - (2) Anderson
 - (3) Herbart
 - (4) Lewis
125. Co-operative learning strategy is
- (1) Learner centered
 - (2) Teacher centered
 - (3) Content centered
 - (4) Environment centered

126. उपभोक्ता चुनाव सम्बन्धित सिद्धान्त में यह मानता है कि उपभोक्ता अधिकतम करना चाहता है

- (1) कुल उपयोगिता तथा सीमान्त उपयोगिता के बीच के अन्तर को
- (2) औसत उपयोगिता को
- (3) कुल उपयोगिता को
- (4) सीमान्त उपयोगिता को

127. निम्न में से कौन सी विशेषता पूर्ण प्रतियोगिता की नहीं है ?

- (1) क्रेताओं एवं विक्रेताओं की संख्या बहुत अधिक
- (2) विज्ञापन
- (3) फर्मों का प्रवेश एवं निर्गमन स्वतंत्र
- (4) समरूप उत्पाद

128. किस अर्थशास्त्री के अनुसार “अर्थशास्त्र एक ओर धन का अध्ययन है दूसरी ओर जो कि अधिक महत्त्वपूर्ण है, यह मनुष्य के अध्ययन का एक भाग है ?”

- (1) एडम स्मिथ
- (2) कीन्स
- (3) मार्शल
- (4) रॉबिन्स

129. एक अर्थव्यवस्था की कौन सी केन्द्रीय समस्या, समाज में आय के समान वितरण से सम्बन्धित है ?

- (1) किसका उत्पादन किया जाए ।
- (2) कैसे उत्पादित किया जाए ।
- (3) किसके लिए उत्पादन किया जाए ।
- (4) संसाधनों के प्रयोग में कुशलता ।

126. The theory of consumer choice assumes that consumer attempts to maximize

- (1) The difference between Total utility and Marginal Utility
- (2) Average utility
- (3) Total utility
- (4) Marginal utility

127. Which of the following is NOT the characteristics of Perfect Competition ?

- (1) Large Number of buyers and Sellers
- (2) Advertisement
- (3) Free entry and exit of firms
- (4) Homogeneous products

128. According to which economist “Economics is on the one side a study of wealth and on the other and more important side, a part of the study of man” ?

- (1) Adam Smith
- (2) Keynes
- (3) Marshall
- (4) Robbins

129. Which central problem of an economy is related to equality of income distribution in society ?

- (1) What to produce.
- (2) How to produce.
- (3) For whom to produce.
- (4) Efficiency in use of resources.



130. माँग की कीमत लोच प्रतिशत परिवर्तन को बताती है

- (1) कीमत में प्रतिशत परिवर्तन \div माँगी गयी माँग में प्रतिशत परिवर्तन
- (2) कीमत में प्रतिशत परिवर्तन \div माँग में प्रतिशत परिवर्तन
- (3) माँगी गयी मात्रा में प्रतिशत परिवर्तन \div कीमत में प्रतिशत परिवर्तन
- (4) माँग में प्रतिशत परिवर्तन \div कीमत में प्रतिशत परिवर्तन

131. गणना वाचक विश्लेषण के बारे में क्या सही नहीं है ?

- (1) मुद्रा की स्थिर सीमान्त उपयोगिता
- (2) उपयोगिता फलन योगात्मक है ।
- (3) मुद्रा की घटती सीमान्त उपयोगिता
- (4) उपयोगिता को संख्यात्मक रूप में मापा जा सकता है ।

132. P_x , x वस्तु की तथा P_y , y वस्तु की कीमत है तथा M आय की राशि है, तो रेखाचित्र में बिन्दु K दर्शाया गया है

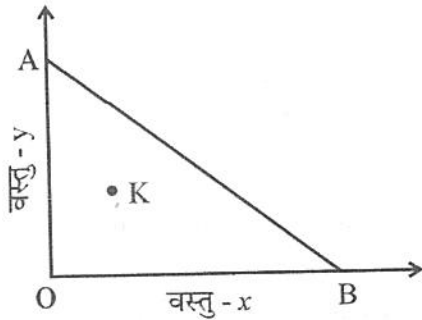

- (1) $P_x \cdot x + P_y \cdot y = M$
- (2) $P_x \cdot x + P_y \cdot y > M$
- (3) $P_x \cdot x + P_y \cdot y < M$
- (4) $P_x \cdot x + P_y \cdot y \geq M$

130. The price elasticity of demand is the Percentage change in _____.

- (1) Price divided by the percentage change in quantity demanded.
- (2) Price divided by the percentage change in demand.
- (3) Quantity demanded divided by the percentage change in price.
- (4) Demand divided by the percentage change in price.

131. Which is not true about cardinal analysis ?

- (1) Constant marginal utility of money
- (2) Utility functions are additive
- (3) Diminishing marginal utility of money
- (4) Utility can be quantitatively measured

132. If P_x is price of x and P_y is price of y and M amount of income, then the point K in diagram is shown by

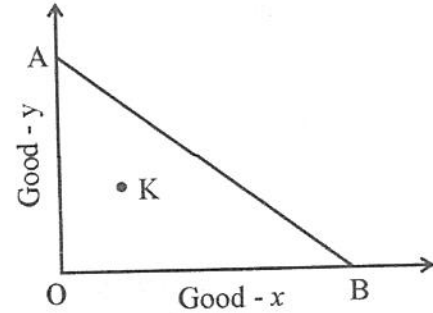

- (1) $P_x \cdot x + P_y \cdot y = M$
- (2) $P_x \cdot x + P_y \cdot y > M$
- (3) $P_x \cdot x + P_y \cdot y < M$
- (4) $P_x \cdot x + P_y \cdot y \geq M$



133. शून्य सीमान्त प्रतिस्थापन की दर की स्थिति में तटस्थता वक्र की आकृति होगी

- (1) बाईं ओर से दाईं ओर नीचे गिरता हुआ
- (2) L-आकृति
- (3) x -अक्ष के समान्तर क्षैतिज रेखा
- (4) मूल बिन्दु की ओर उन्नतोदर

134. यदि आय लोच एक है तथा प्रतिस्थापन लोच भी एक है तो एक वस्तु की माँग की कीमत लोच होगी

- (1) 1
- (2) 0
- (3) 2
- (4) $\frac{1}{2}$

135. दिए गए रेखाचित्र में R बिन्दु पर आय लोच है

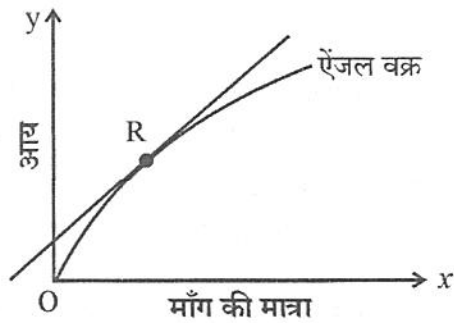

- (1) इकाई के बराबर
- (2) इकाई से अधिक
- (3) इकाई से कम
- (4) शून्य के बराबर

133. The shape of indifference curve, when Marginal Rate of Substitution (MRS) is zero :

- (1) Downward sloping from left of right
- (2) L-shaped
- (3) Horizontal line parallel to x -axis.
- (4) Convex to the origin

134. If income elasticity is equal to one and substitutional elasticity also equal to one, then the price elasticity of demand for a good is

- (1) 1
- (2) 0
- (3) 2
- (4) $\frac{1}{2}$

135. In given diagram the income elasticity of demand at point R is

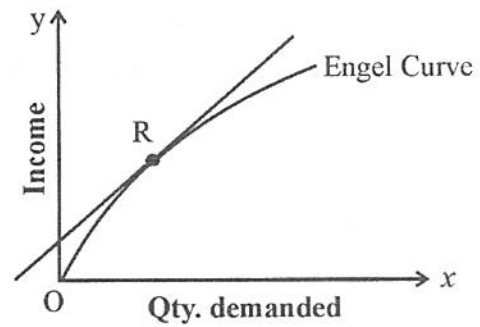

- (1) Equals to one
- (2) Greater than one
- (3) Less than equal to one
- (4) Equal to zero

136. जब एक वस्तु के लिए कीमत उपभोग वक्र नीचे की ओर गिरता हुआ है तो माँग की कीमत लोच

- (1) शून्य
- (2) इकाई के बराबर
- (3) इकाई से अधिक
- (4) इकाई से कम

137. ऋणात्मक ढाल वाले सीधी रेखा की आकृति वाले माँग वक्र के y-अक्ष पर कीमत लोच (e_p) होगी

- (1) $e_p = \infty$
- (2) $e_p = \text{शून्य}$
- (3) $e_p = 1$
- (4) $e_p > 1$

138. साधन के हासमान प्रतिफल का नियम किस परिस्थिति में लागू होता है ?

- (1) सभी आदा (inputs) परिवर्तनशील हो ।
- (2) सभी आदा स्थिर हो ।
- (3) कुछ आदा परिवर्तनशील हो तथा कुछ आदा स्थिर हो ।
- (4) सभी आदा को समान अनुपात में बढ़ा दिया गया है ।

139. जब LAC वक्र गिरता हुआ है तो SAC वक्र LAC वक्र स्पर्श करेगा

- (1) गिरते हुए भाग पर
- (2) चढ़ते हुए भाग पर
- (3) न्यूनतम बिन्दु पर
- (4) मूल बिन्दु पर

136. When the price consumption curve for a good slopes downward, price elasticity of demand is

- (1) Zero
- (2) Equal to one
- (3) More than one
- (4) Less than one

137. For a negatively sloped straight line demand curve the price elasticity (e_p) at y-axis is

- (1) $e_p = \infty$
- (2) $e_p = \text{zero}$
- (3) $e_p = 1$
- (4) $e_p > 1$

138. The law of Diminishing Marginal returns holds for a situation in which

- (1) All inputs are variable
- (2) All inputs are fixed
- (3) Some inputs are variable and some inputs are fixed
- (4) All inputs are increased in the same proportion

139. When LAC curve is falling, then SAC curve will be tangent to LAC at

- (1) Falling portion
- (2) Rising portion
- (3) Minimum point
- (4) Origin point

140. यदि उत्पादन के सभी साधनों को दुगुना करने पर, उत्पादन की मात्रा 100 इकाई से बढ़कर 180 इकाई हो जाती है, तो

- (1) पैमाने के वर्धमान प्रतिफल होंगे ।
- (2) पैमाने के हासमान प्रतिफल होंगे ।
- (3) पैमाने के स्थिर प्रतिफल होंगे ।
- (4) पैमाने के प्रतिफल के बारे में कुछ भी नहीं कहा जा सकता ।

141. निम्न में से कौन सा सही नहीं है ?

- (1) परिवर्तनशील अनुपात के नियम की प्रथम अवस्था में श्रम का सीमान्त उत्पाद धनात्मक होता है ।
- (2) परिवर्तनशील अनुपात के नियम की प्रथम अवस्था में श्रम का सीमान्त उत्पादन, औसत उत्पादन से अधिक होता है ।
- (3) परिवर्तनशील अनुपात के नियम की द्वितीय अवस्था में श्रम का सीमान्त उत्पाद, औसत उत्पाद से कम होता है ।
- (4) परिवर्तनशील अनुपात के नियम की प्रथम अवस्था में मोड़ बिन्दु श्रम के अधिकतम औसत उत्पाद को दर्शाता है ।

142. निम्न में से किसके कारण माँग की कीमत लोच, अधिक लोचदार होगी ?

- (1) एक वस्तु के अधिक प्रतिस्थापन होने पर
- (2) विचारणीय समय अल्पकाल होने पर
- (3) श्रम की लागत कम होने पर
- (4) यदि वस्तु आवश्यकता की वस्तु हो

140. If all the factors of inputs are doubled and resultant output increases from 100 units to 180 units then

- (1) There are increasing return to scale
- (2) There are decreasing return to scale
- (3) There are constant return to scale
- (4) Nothing can be said about return to scale

141. Which of the following is not correct ?

- (1) In first stage of law of variable proportion, the marginal product of labour is positive
- (2) In first stage of law of variable proportion, the marginal product of labour is greater than average product of labour
- (3) In the second stage of law of variable proportion, the marginal product is less than the average product of labour
- (4) In the first stage of law of variable proportion, the inflection point shows the maximum average product of labour

142. Which of the following would result in higher price elasticity ?

- (1) More substitutes for a good.
- (2) Shorter period of time considered
- (3) Lower costs of labour
- (4) The good is more of a necessity



143. लागत के आधुनिक सिद्धान्त के अनुसार, LAC वक्र की आकृति है

- (1) तश्तरी के आकार
- (2) U-आकार
- (3) L-आकार
- (4) उलटा U-आकार

144. यदि वस्तु की कीमत लोच इकाई से कम है तथा वस्तु की कीमत गिरने पर, उस वस्तु पर कुल व्यय की मात्रा

- (1) घटेगी।
- (2) बढ़ेगी।
- (3) स्थिर रहेगी।
- (4) शून्य होगी।

145. एक पूर्ण प्रतियोगी फर्म का अल्पकालीन पूर्ति वक्र

- (1) हमेशा ऊपर की ओर उठता हुआ होता है।
- (2) हमेशा नीचे की ओर गिरता हुआ होता है।
- (3) x -अक्ष के समान्तर क्षैतिज रेखा के रूप में होता है।
- (4) लम्बवत् रेखा के रूप में होता है।

146. एक पूर्ण प्रतियोगी फर्म के अल्पकालीन साम्य की द्वितीय क्रम की शर्तें हैं

- (1) $MR = MC$
- (2) MR का ढाल $> MC$ के ढाल
- (3) MC का ढाल $> MR$ के ढाल से
- (4) MC वक्र नीचे की ओर गिरता हुआ होना चाहिए।

143. According to modern theory of cost, the shape of LAC curve is

- (1) Saucer shaped
- (2) U-shaped
- (3) L-shaped
- (4) Inverted U-shaped

144. If the price elasticity of a commodity is less than unity and price of commodity falls, then the amount of total expenditure on the commodity will

- (1) Decrease
- (2) Increase
- (3) Constant
- (4) Zero

145. Short run supply curve of a perfect competitive firm

- (1) Always slopes upward
- (2) Always slopes downward
- (3) Is horizontal straight line parallel to x -axis
- (4) Vertical line

146. Second order condition for the equilibrium of a perfect competitive firm in short run is

- (1) $MR = MC$
- (2) Slope of $MR > Slope$ of MC
- (3) Slope of $MC > Slope$ of MR
- (4) MC curve must be downward sloping

147. एकाधिकार की स्थिति में यदि $MR < 0$ है तो
- (1) माँग लोच एक (इकाई) से कम होगी ।
 - (2) माँग लोच एक (इकाई) से अधिक होगी ।
 - (3) माँग लोच इकाई के बराबर होगी ।
 - (4) माँग लोच शून्य होगी ।
148. चक्रीय परीक्षण किस परीक्षण का विस्तार है ?
- (1) इकाई परीक्षण
 - (2) समय उत्क्राम्यता
 - (3) तत्त्व उत्क्राम्यता परीक्षण
 - (4) समय और तत्त्व उत्क्राम्यता परीक्षण दोनों
149. कीमत में वृद्धि होने के फलस्वरूप, यदि कुल आगम में कोई परिवर्तन नहीं होता है, तो यह दर्शाता है कि माँग की लोच होगी
- (1) पूर्णतया बेलोचदार
 - (2) पूर्णतया लोचदार
 - (3) इकाई
 - (4) बेलोचदार
150. 50 छात्रों के औसत प्राप्तांक 20 थे । बाद में यह पता लगा कि एक विद्यार्थी के अंक 37 के स्थान पर गलती से 7 पढ़े गये । सही औसत प्राप्तांक है
- (1) 30
 - (2) 40.6
 - (3) 20.6
 - (4) 1030

147. In case of monopoly of $MR < 0$, then
- (1) Demand elasticity is less than one
 - (2) Demand elasticity is greater than one
 - (3) Demand elasticity is equal to one
 - (4) Demand elasticity is zero
148. The circular test is an extension of which test ?
- (1) Unit test
 - (2) Time reversal test
 - (3) Factor reversal test
 - (4) Both factor and time reversal test
149. If Total Revenue does not change as a result of a rise in price, it follows that demand is –
- (1) Perfectly inelastic
 - (2) Perfectly elastic
 - (3) Unitary
 - (4) Inelastic
150. The marks of 50 students were 20. Later, it was found that the marks of one student were misread as 7 instead of 37. The corrected mean marks are
- (1) 30
 - (2) 40.6
 - (3) 20.6
 - (4) 1030

रफ कार्य के लिए स्थान / SPACE FOR ROUGH WORK

