

इस प्रश्न पुस्तिका को तब तक न खोलें जब तक कहा न जाए।/Do not open this Question Booklet until you are asked to do so.

पुस्तिका में पृष्ठों की संख्या : 32

No. of Pages in Booklet : 32

पुस्तिका में प्रश्नों की संख्या : 150

No. of Questions in Booklet : 150

Paper Code : 39

ALP-23

PAPER-I



3901557

प्रश्न पुस्तिका संख्या 11  
आरकोड /  
Question Booklet No.  
& Barcode

SUBJECT : Accounts and Business Statistics (ABST)-I

समय : 03 घण्टे+10 मिनट अतिरिक्त\*

अधिकतम अंक : 75

Time : 03 Hours+10 Minutes Extra\*

Maximum Marks: 75

प्रश्न पुस्तिका के पेपर की सील/पॉलिथिन बैग को खोलने पर प्रश्न पत्र हल करने से पूर्व परीक्षार्थी यह सुनिश्चित कर लें कि :-

- प्रश्न पुस्तिका संख्या तथा ओ.एम.आर. उत्तर-पत्रक पर अंकित बारकोड संख्या समान है।
- प्रश्न पुस्तिका एवं ओ.एम.आर. उत्तर-पत्रक के सभी पृष्ठ व सभी प्रश्न सही मुद्रित हैं। समस्त प्रश्न जैसा कि ऊपर वर्णित है, उपलब्ध हैं तथा कोई भी पृष्ठ कम नहीं है/मुद्रण त्रुटि नहीं है।

किसी भी प्रकार की विसंगति या दोषपूर्ण होने पर परीक्षार्थी वीक्षक से दूसरी प्रश्न पुस्तिका प्राप्त कर लें। यह सुनिश्चित करने की जिम्मेदारी अभ्यर्थी की होगी। परीक्षा प्रारम्भ होने के 5 मिनट पश्चात् ऐसे किसी दावे/आपत्ति पर कोई विचार नहीं किया जायेगा।

On opening the paper seal/polythene bag of the Question Booklet before attempting the question paper the candidate should ensure that:-

- Question Booklet Number and Barcode Number of OMR Answer Sheet are same.
- All pages & Questions of Question Booklet and OMR Answer Sheet are properly printed. All questions as mentioned above, are available and no page is missing/misprinted.

If there is any discrepancy/defect, candidate must obtain another Question Booklet from Invigilator. Candidate himself shall be responsible for ensuring this. No claim/objection in this regard will be entertained after five minutes of start of examination.

**परीक्षार्थियों के लिए निर्देश**

1. प्रत्येक प्रश्न के लिये एक विकल्प भरना अनिवार्य है।
2. सभी प्रश्नों के अंक समान हैं।
3. प्रत्येक प्रश्न का मात्र एक ही उत्तर दीजिये। एक से अधिक उत्तर देने की दशा में प्रश्न के उत्तर को गलत माना जाएगा।
4. **OMR** उत्तर-पत्रक इस प्रश्न पुस्तिका के अन्दर रखा है। जब आपको प्रश्न पुस्तिका खोलने को कहा जाए, तो उत्तर-पत्रक निकाल कर ध्यान से केवल नीले बॉल प्वाइंट पेन से विवरण भरें।
5. कृपया अपना रोल नम्बर ओ.एम.आर. उत्तर-पत्रक पर सावधानीपूर्वक सही भरें। गलत रोल नम्बर भरने पर परीक्षार्थी स्वयं उत्तरदायी होगा।
6. प्रत्येक गलत उत्तर के लिए प्रश्न अंक का 1/3 भाग काटा जायेगा। गलत उत्तर से तात्पर्य अशुद्ध उत्तर अथवा किसी भी प्रश्न के एक से अधिक उत्तर से है।
7. प्रत्येक प्रश्न के पांच विकल्प दिये गये हैं, जिन्हें क्रमशः 1, 2, 3, 4, 5 अंकित किया गया है। अभ्यर्थी को सही उत्तर निर्दिष्ट करते हुए उनमें से केवल एक गोले (बबल) को उत्तर-पत्रक पर नीले बॉल प्वाइंट पेन से गहरा करना है।
8. यदि आप प्रश्न का उत्तर नहीं देना चाहते हैं, तो उत्तर-पत्रक में पांचवें (5) विकल्प को गहरा करें। यदि पांच में से कोई भी गोला गहरा नहीं किया जाता है, तो ऐसे प्रश्न के लिये प्रश्न अंक का 1/3 भाग काटा जायेगा।
- 9.\* प्रश्न पत्र हल करने के उपरान्त अभ्यर्थी अनिवार्य रूप से ओ.एम.आर. ऑप्शन शीट जांच लें कि समस्त प्रश्नों के लिये एक विकल्प (गोला) भर दिया गया है। इसके लिये ही निर्धारित समय से 10 मिनट का अतिरिक्त समय दिया गया है।
10. यदि अभ्यर्थी 10% से अधिक प्रश्नों में पांच विकल्प में से कोई भी विकल्प अंकित नहीं करता है, तो उसको अयोग्य माना जायेगा।
11. यदि किसी प्रश्न में किसी प्रकार की कोई मुद्रण या तथ्यात्मक प्रकार की त्रुटि हो, तो प्रश्न के हिन्दी तथा अंग्रेजी रूपान्तरों में से अंग्रेजी रूपान्तर मान्य होगा।
12. मोबाइल फोन अथवा इलेक्ट्रॉनिक यंत्र का परीक्षा हॉल में प्रयोग पूर्णतया वर्जित है। यदि किसी अभ्यर्थी के पास ऐसी कोई वर्जित सामग्री मिलती है, तो उसके विरुद्ध आयोग द्वारा नियमानुसार कार्यवाही की जायेगी।

**चेतावनी :** अगर कोई अभ्यर्थी नकल करते पकड़ा जाता है या उसके पास से कोई अनधिकृत सामग्री पाई जाती है, तो उस अभ्यर्थी के विरुद्ध पुलिस में प्राथमिकी दर्ज कराते हुए और राजस्थान सार्वजनिक परीक्षा (मर्ता में अनुचित साधनों की रोकथाम अध्याय) अधिनियम, 2022 तथा अन्य प्रभावी कानून एवं आयोग के नियमों-प्राक्धानों के तहत कार्यवाही की जाएगी। साथ ही आयोग ऐसे अभ्यर्थी को भविष्य में होने वाली आयोग की समस्त परीक्षाओं से विवर्जित कर सकता है।

**INSTRUCTIONS FOR CANDIDATES**

1. It is mandatory to fill one option for each question.
2. All questions carry equal marks.
3. Only one answer is to be given for each question. If more than one answers are marked, it would be treated as wrong answer.
4. The **OMR** Answer Sheet is inside this Question Booklet. When you are directed to open the Question Booklet, take out the Answer Sheet and fill in the particulars carefully with **BLUE BALL POINT PEN** only.
5. Please correctly fill your Roll Number in OMR Answer Sheet. Candidate will themselves be responsible for filling wrong Roll Number.
6. **1/3 part of the mark(s) of each question will be deducted for each wrong answer.** A wrong answer means an incorrect answer or more than one answers for any question.
7. Each question has five options marked as 1, 2, 3, 4, 5. You have to darken only one circle (bubble) indicating the correct answer on the Answer Sheet using **BLUE BALL POINT PEN**.
8. If you are not attempting a question, then you have to darken the circle '5'. If none of the five circles is darkened, one third (1/3) part of the marks of question shall be deducted.
- 9.\* After solving the question paper, candidate must ascertain that he/she has darkened one of the circles (bubbles) for each of the questions. Extra time of 10 minutes beyond scheduled time is provided for this.
10. A candidate who has not darkened any of the five circles in more than 10% questions shall be disqualified.
11. If there is any sort of ambiguity/mistake either of printing or factual nature, then out of Hindi and English Version of the question, the English Version will be treated as standard.
12. Mobile Phone or any other electronic gadget in the examination hall is strictly prohibited. A candidate found with any of such objectionable material with him/her will be strictly dealt as per rules.

**Warning :** If a candidate is found copying or if any unauthorized material is found in his/her possession, F.I.R. would be lodged against him/her in the Police Station and he/she would liable to be prosecuted under **Rajasthan Public Examination (Measures for Prevention of Unfair means in Recruitment) Act, 2022, other law applicable and Commission's Regulations.** Commission may also debar him/her permanently from all future examinations.

उत्तर-पत्रक में दो प्रतियां हैं - मूल प्रति और कार्बन प्रति। परीक्षा समाप्ति पर परीक्षा कक्ष छोड़ने से पूर्व परीक्षार्थी उत्तर-पत्रक की दोनों प्रतियां वीक्षक को सौंपेंगे, परीक्षार्थी स्वयं कार्बन प्रति अलग नहीं करें। वीक्षक उत्तर-पत्रक की मूल प्रति को अपने पास जमा कर, कार्बन प्रति को मूल प्रति से कट लाईन से मोड़कर सावधानीपूर्वक अलग कर परीक्षार्थी को सौंपेंगे, जिसे परीक्षार्थी अपने साथ ले जायेंगे। परीक्षार्थी को उत्तर-पत्रक की कार्बन प्रति घबन प्रक्रिया पूर्ण होने तक सुरक्षित रखनी होगी एवं आयोग द्वारा मांगे जाने पर प्रस्तुत करनी होगी।

1. In Value Added Accounting, the value added by a company is redistributed to -
  - (1) Shareholders and Government
  - (2) Employees
  - (3) Providers of loan capital
  - (4) All of the above
  - (5) Question not attempted
2. In which method of depreciation, Asset account is debited with interest?
  - (1) Annuity Method
  - (2) Sum of Years' Digit Method
  - (3) Insurance Policy Method
  - (4) Service Hours Method
  - (5) Question not attempted
3. The assumption of MM hypothesis of capital structure do not include the following -
  - (1) All firms can be classified into homogeneous risk classes
  - (2) The dividend payout ratio is cent percent and there is no corporate tax.
  - (3) Capital markets are imperfect
  - (4) Investors have homogeneous expectations
  - (5) Question not attempted
4. Adverse material price variance arises due to -
  - (1) Purchase of low quality material than the standard
  - (2) Increase in the value of raw material
  - (3) Good price negotiation with vendors
  - (4) All of the above
  - (5) Question not attempted
5. Opening Entry is passed in the -
  - (1) General Journal or Journal Proper
  - (2) Cash Book
  - (3) Sales Book
  - (4) Purchases Book
  - (5) Question not attempted
6. Accounting cycle includes -
  - (1) Financial Statement
  - (2) Ratio Analysis
  - (3) Cash Flow
  - (4) All of the above Statement
  - (5) Question not attempted
1. मूल्य संवर्धन लेखांकन में किसी कम्पनी द्वारा मूल्य संवर्धन को पुनः वितरित किया जाता है -
  - (1) अंशधारकों और सरकार में
  - (2) कर्मचारियों में
  - (3) ऋण पूँजी के प्रदाताओं में
  - (4) उपरोक्त सभी में
  - (5) अनुत्तरित प्रश्न
2. मूल्यह्रास की किस विधि में संपत्ति खाते के साथ ब्याज डेबिट किया जाता है?
  - (1) वार्षिक वृत्ति विधि
  - (2) वर्षों का योग अंक विधि
  - (3) बीमा पॉलिसी विधि
  - (4) सेवा घंटे विधि
  - (5) अनुत्तरित प्रश्न
3. पूँजी संरचना की एम.एम. परिकल्पना की धारणा में निम्नलिखित शामिल नहीं है -
  - (1) सभी फर्मों को सजातीय जोखिम वर्गों में वर्गीकृत किया जा सकता है।
  - (2) लाभांश भुगतान अनुपात शत-प्रतिशत है और कोई निगम-कर नहीं है।
  - (3) पूँजी बाजार अपूर्ण हैं।
  - (4) निवेशकों की एक समान अपेक्षाएँ हैं।
  - (5) अनुत्तरित प्रश्न
4. प्रतिकूल सामग्री मूल्य विचरण किसके कारण उत्पन्न होता है?
  - (1) प्रमाप से कम गुणवत्ता वाली सामग्री की खरीद
  - (2) कच्चे माल के मूल्य में वृद्धि
  - (3) विक्रेताओं के साथ अच्छी कीमत पर मोल-भाव
  - (4) उपरोक्त सभी
  - (5) अनुत्तरित प्रश्न
5. प्रारम्भिक प्रविष्टि की जाती है -
  - (1) सामान्य जर्नल/प्रमुख जर्नल में
  - (2) रोकड़ बही में
  - (3) विक्रय बही में
  - (4) क्रय बही में
  - (5) अनुत्तरित प्रश्न
6. लेखांकन चक्र में शामिल है -
  - (1) वित्तीय विवरण
  - (2) अनुपात विश्लेषण
  - (3) रोकड़ प्रवाह विवरण
  - (4) उपरोक्त सभी
  - (5) अनुत्तरित प्रश्न

7. .... is calculated by using the following formula -  
 Factory overheads + Administrative overheads =  
 (1) Prime Cost (2) Cost of Production  
 (3) Cost of Goods Sold (4) None of the above  
 (5) Question not attempted
8. Out of these, which one is included in mixed farming?  
 (1) Poultry farming (2) Horticulture  
 (3) Sericulture (4) All of the above  
 (5) Question not attempted
9. Indicate which of the following statement is not false regarding Management Accounting?  
 (1) Management Accounting is statutory obligation.  
 (2) Management accounting reports are public document.  
 (3) GAAP constitute the basis for the preparation of management accounting reports.  
 (4) Management accounting caters internal requirements of the management.  
 (5) Question not attempted
10. Product design is an example of which activity level group?  
 (1) Product Level Activity  
 (2) Unit Level Activity  
 (3) Batch Level Activity  
 (4) Facility Level Activity  
 (5) Question not attempted
11. X and Y were partners sharing Profit/Losses as 2:1. They admit Z as a new partner, giving him  $\frac{1}{5}$ th share of future profits. What should be the new profit sharing ratio?  
 (1) 6:3:2 (2) 2:2:1  
 (3) 8:4:3 (4) 5:3:2  
 (5) Question not attempted
12. Provision for doubtful debts is created due to -  
 (1) Matching Concept  
 (2) Dual- Aspect Concept  
 (3) Convention of Consistency  
 (4) Convention of Conservatism  
 (5) Question not attempted
7. निम्नांकित सूत्र का प्रयोग करते हुए ज्ञात किया जायेगा -  
 कारखाना उपरिव्यय + प्रशासनिक उपरिव्यय =  
 (1) मूल लागत (2) उत्पादन लागत  
 (3) बेचे गये माल की लागत (4) उपरोक्त में से कोई नहीं  
 (5) अनुत्तरित प्रश्न
8. निम्न में से क्या मिश्रित फार्मिंग में शामिल होता है?  
 (1) मुर्गीपालन (2) बागवानी  
 (3) रेशम कीट पालन (4) उपरोक्त सभी  
 (5) अनुत्तरित प्रश्न
9. बताएं कि प्रबंध लेखांकन के संबंध में निम्नलिखित में से कौनसा कथन गलत नहीं है?  
 (1) प्रबंध लेखांकन एक वैधानिक दायित्व है।  
 (2) प्रबंध लेखांकन रिपोर्ट सार्वजनिक दस्तवेज है।  
 (3) GAAP प्रबंध लेखांकन रिपोर्ट तैयार करने का आधार बनता है।  
 (4) प्रबंध लेखांकन प्रबंध की आंतरिक आवश्यकताओं को पूरा करता है।  
 (5) अनुत्तरित प्रश्न
10. उत्पाद डिजाइन, किस क्रिया स्तरीय समूह का एक उदाहरण है?  
 (1) उत्पाद स्तरीय क्रिया  
 (2) इकाई स्तरीय क्रिया  
 (3) समूह स्तरीय क्रिया  
 (4) सुविधा स्तरीय क्रिया  
 (5) अनुत्तरित प्रश्न
11. X और Y 2:1 में लाभ/हानि विभाजित करते हुए साझेदार थे। वे Z को भावी लाभों में  $\frac{1}{5}$  हिस्सा देते हुए नये साझेदार के रूप में प्रवेश देते हैं। नया लाभ-विभाजन अनुपात क्या होगा?  
 (1) 6:3:2 (2) 2:2:1  
 (3) 8:4:3 (4) 5:3:2  
 (5) अनुत्तरित प्रश्न
12. संदिग्ध ऋणों के आयोजन बनाने का कारण है -  
 (1) उपयुक्तता की अवधारणा  
 (2) द्वैत-पक्ष सम्बन्धी अवधारणा  
 (3) एकरूपता सम्बन्धी परम्परा  
 (4) रूढ़िवादिता सम्बन्धी परम्परा  
 (5) अनुत्तरित प्रश्न

13. Which of the following point illustrates the use of Hedging (or matching) approach of financing?

- (1) The firm uses more of short-term funds for financing both current and fixed assets.
- (2) The firm finances its fixed assets and a part of temporary current assets with long-term financing.
- (3) The firm uses long-term funds for financing fixed assets and permanent current assets.
- (4) None of the above
- (5) Question not attempted

14. A fund in which the assets are administered by the Government in a fiduciary capacity -

- (1) General fund
- (2) Sinking fund
- (3) Trust fund
- (4) Special fund
- (5) Question not attempted

15. After the amendment made by the Companies Act, 2013, now CSR has become -

- (1) Philanthropy
- (2) Voluntary
- (3) Charitable
- (4) Mandatory
- (5) Question not attempted

16. Which Section of Companies Act, 2013, is applicable for issue of Bonus Share?

- (1) Section 132
- (2) Section 63
- (3) Section 123
- (4) Section 163
- (5) Question not attempted

17. Which one is NOT the non-financial measure of performance evaluation?

- (1) Minimisation of wastage
- (2) Productivity
- (3) Return on capital employed
- (4) Market share of each major product
- (5) Question not attempted

18. Responsibility Accounting is a system of -

- (1) Corporate Accounting
- (2) Financial Accounting
- (3) Mechanised Accounting
- (4) Management Accounting
- (5) Question not attempted

13. निम्नलिखित में से कौनसा बिन्दु वित्तपोषण के हेजिंग (या मिलान) दृष्टिकोण के उपयोग को दर्शाता है?

- (1) फर्म चालू और स्थायी संपत्तियों दोनों के वित्तपोषण के लिए अल्पकालिक निधियों का अधिक उपयोग करती है।
- (2) फर्म अपनी स्थायी संपत्तियों और अस्थायी चालू संपत्तियों के एक हिस्से को दीर्घकालिक वित्तपोषण के साथ वित्तपोषित करती है।
- (3) फर्म अचल संपत्तियों और स्थायी चालू संपत्तियों के वित्तपोषण के लिए दीर्घकालिक निधि का उपयोग करती है।
- (4) उपरोक्त में से कोई नहीं
- (5) अनुत्तरित प्रश्न

14. एक निधि जिसमें परिसम्पत्तियों का प्रबंधन सरकार द्वारा विश्वाश्रित क्षमता में किया जाता है -

- (1) सामान्य निधि
- (2) निक्षेप निधि
- (3) ट्रस्ट निधि
- (4) विशेष निधि
- (5) अनुत्तरित प्रश्न

15. कम्पनी अधिनियम, 2013 के संशोधन के पश्चात्, अब सी.एस.आर. बन गया है -

- (1) परोपकारी
- (2) स्वैच्छिक
- (3) धर्मार्थ
- (4) अनिवार्य
- (5) अनुत्तरित प्रश्न

16. कम्पनी अधिनियम 2013, की कौनसी धारा बोनस अंश निर्गमित करने हेतु लागू है?

- (1) धारा 132
- (2) धारा 63
- (3) धारा 123
- (4) धारा 163
- (5) अनुत्तरित प्रश्न

17. निष्पादन मूल्यांकन का गैर-वित्तीय माप कौनसा नहीं है?

- (1) क्षय को न्यूनतम करना
- (2) उत्पादकता
- (3) विनियोजित पूँजी पर प्रतिफल
- (4) प्रत्येक प्रमुख उत्पाद की बाजार हिस्सेदारी
- (5) अनुत्तरित प्रश्न

18. उत्तरदायित्व लेखांकन एक प्रणाली है -

- (1) निगम लेखांकन की
- (2) वित्तीय लेखांकन की
- (3) यंत्रीकृत लेखांकन की
- (4) प्रबन्ध लेखांकन की
- (5) अनुत्तरित प्रश्न

19. ABC Ltd. is a financial company, which receives dividend of ₹ 50,000 on its investment in other company's shares. This dividend is classified under -
- (1) Cash flow from operating activity  
 (2) Cash flow from investing activity  
 (3) Cash flow from financing activity  
 (4) None of the above  
 (5) Question not attempted
20. The following costs have arisen in relation to the production of a product -
- (A) Purchase of capital equipments  
 (B) Maintenance cost of capital equipments  
 (C) Training cost  
 (D) Inventory cost
- In calculating the life cycle cost of a product, which of the above items would be excluded?
- (1) (A) and (B)                      (2) (C) and (D)  
 (3) Only (B)                          (4) None of the above  
 (5) Question not attempted
21. Which of the following is not a characteristic of equity shares?
- (1) It can be converted into preference share.  
 (2) It is the risk capital of the company.  
 (3) It has no preferential right to dividend.  
 (4) It has voting power.  
 (5) Question not attempted
22. When Equity Share Capital < Debt + Preference Share Capital, then it will be known as -
- (1) Trading on thin equity  
 (2) Trading on thick equity  
 (3) Capital Rationing  
 (4) None of these  
 (5) Question not attempted
23. When a new partner gives cash for goodwill, the amount is credited to the -
- (1) No entry                      (2) Capital A/c of the New Partner  
 (3) Goodwill A/c                (4) Cash A/c  
 (5) Question not attempted
19. एबीसी लिमिटेड एक वित्तीय उपक्रम है, अन्य कम्पनी के अंशों में निवेश पर 50,000 ₹ का लाभांश प्राप्त करती है। इस लाभांश को वर्गीकृत किया जाएगा -
- (1) परिचालन गतिविधि से नकद प्रवाह  
 (2) निवेश गतिविधि से नकद प्रवाह  
 (3) वित्तीय गतिविधि से नकद प्रवाह  
 (4) उपरोक्त में से कोई नहीं  
 (5) अनुत्तरित प्रश्न
20. किसी उत्पाद के उत्पादन के संबंध में निम्नलिखित लागतें उत्पन्न हुई हैं -
- (A) पूँजीगत उपकरणों की खरीद  
 (B) पूँजीगत उपकरणों की रख-रखाव लागत  
 (C) प्रशिक्षण लागत  
 (D) इन्वेंटरी लागत
- किसी उत्पाद की जीवन चक्र लागत की गणना करते समय, उपरोक्त में से कौनसी मद को छोड़ा जाएगा?
- (1) (A) और (B)                      (2) (C) और (D)  
 (3) केवल (B)                          (4) उपरोक्त में से कोई नहीं  
 (5) अनुत्तरित प्रश्न
21. निम्नलिखित में से कौनसी समता अंशों की विशेषता नहीं है?
- (1) इसे अधिमान अंशों में बदला जा सकता है।  
 (2) यह कम्पनी की जोखिम पूँजी है।  
 (3) इसके पास लाभांश का कोई अधिमान्य अधिकार नहीं है।  
 (4) इसके पास मतदान की शक्ति है।  
 (5) अनुत्तरित प्रश्न
22. अगर समता अंश पूँजी < ऋण + पूर्वाधिकार अंश पूँजी है, तो इसे जाना जाएगा -
- (1) अल्प समता पर व्यापार  
 (2) सघन/उच्च समता पर व्यापार  
 (3) पूँजी अनुभाजन  
 (4) इनमें से कोई नहीं  
 (5) अनुत्तरित प्रश्न
23. जब एक नया साझेदार ख्याति के लिए नकद देता है, तो यह राशि जमा की जाती है -
- (1) कोई प्रविष्टि नहीं होगी (2) नये साझेदार के पूँजी खाते में  
 (3) ख्याति खाते में                (4) नकद खाते में  
 (5) अनुत्तरित प्रश्न

24. Match List-I with List-II and select the correct answer by using the code given below the lists -

**List-I**

(A) Operating Lease

(B) Financial Lease

(C) Sale-and-lease back

(D) Leveraged lease

**List-II**

(i) Direct lease

(ii) Provides liquidity and possible tax gains

(iii) Short-term

(iv) Includes a third party, a lender

**Code -**

(1) A-(iii), B-(ii), C-(i), D-(iv)

(2) A-(iv), B-(i), C-(iii), D-(ii)

(3) A-(iv), B-(iii), C-(ii), D-(i)

(4) A-(iii), B-(i), C-(ii), D-(iv)

(5) Question not attempted

25. RD Ltd. issued to vendor 1000 equity shares of ₹ 100 each as fully paid-up in consideration of the purchase of machinery worth ₹ 1,00,000. What entry will be recorded in Company's Journal?

(1) Machinery a/c Dr. ₹ 1,00,000 To Cash a/c ₹ 1,00,000

(2) Vendor's a/c Dr. ₹ 1,00,000 To Machinery a/c ₹ 1,00,000

(3) Vendor's a/c Dr. ₹ 1,00,000 To Equity Share Capital a/c ₹ 1,00,000

(4) Equity Share Capital a/c Dr. ₹ 1,00,000 To Machinery a/c ₹ 1,00,000

(5) Question not attempted

26. Which method of Human Resource Accounting states that only scarce people should comprise the value of human resources?

(1) Economic Value Method

(2) Replacement Cost Method

(3) Historical Cost Method

(4) Opportunity Cost Method

(5) Question not attempted

24. सूची-I को सूची-II से मिलाएं और सूचियों के नीचे दिए गए कूट का उपयोग करके सही उत्तर चुनें -

**सूची-I**

(A) परिचालन पट्टा

(B) वित्तीय पट्टा

(C) विक्रय एवं पट्टे पर वापस

(D) उत्तोलन पट्टा

**सूची-II**

(i) प्रत्यक्ष पट्टा

(ii) तरलता और संभावित कर लाभ प्रदान करता है

(iii) अल्पकालीन

(iv) इसमें एक तीसरा पक्ष, एक ऋणदाता शामिल है

**कूट -**

(1) A-(iii), B-(ii), C-(i), D-(iv)

(2) A-(iv), B-(i), C-(iii), D-(ii)

(3) A-(iv), B-(iii), C-(ii), D-(i)

(4) A-(iii), B-(i), C-(ii), D-(iv)

(5) अनुत्तरित प्रश्न

25. RD लिमिटेड ने 1,00,000₹ की मशीनरी की खरीद पर पूर्ण भुगतान के रूप में प्रत्येक 100₹ के 1000 इक्विटी शेयर विक्रेता को जारी किये। कम्पनी के जर्नल में क्या प्रविष्टि दर्ज की जाएगी?

(1) Machinery a/c Dr. 1,00,000 ₹ To Cash a/c 1,00,000 ₹

(2) Vendor's a/c Dr. 1,00,000 ₹ To Machinery a/c 1,00,000 ₹

(3) Vendor's a/c Dr. 1,00,000 ₹ To Equity Share Capital a/c 1,00,000₹

(4) Equity Share Capital a/c Dr. 1,00,000 ₹ To Machinery a/c 1,00,000 ₹

(5) अनुत्तरित प्रश्न

26. मानव संसाधन लेखांकन की कौनसी विधि कहती है कि केवल दुर्लभ लोगों को ही मानव संसाधन के मूल्य में शामिल करना चाहिए?

(1) आर्थिक मूल्य विधि

(2) प्रतिस्थापन लागत विधि

(3) ऐतिहासिक लागत विधि

(4) अवसर लागत विधि

(5) अनुत्तरित प्रश्न

27. Which of the following is treated as overriding preferential payment?

- (1) Income tax liability for the current year ₹ 2,70,000
- (2) Legal charges worth ₹ 75,000
- (3) Wages and Salary due to workers ₹ 50,000
- (4) All of the above
- (5) Question not attempted



28. 'Premium on issue of shares' can be used for -

- (A) Issue of Bonus Shares
  - (B) Writing off preliminary expenses
  - (C) Distribution of profits
  - (D) Buyback of its own share
- The correct option would be -

- (1) Only (C)
- (2) (A), (B) and (D)
- (3) (A), (B), (C) and (D)
- (4) (A) and (B)
- (5) Question not attempted

29. The given figure represents the relationship of cost, profit and investment centres in XYZ Ltd. In terms of Responsibility Accounting, mark these centres appropriately -

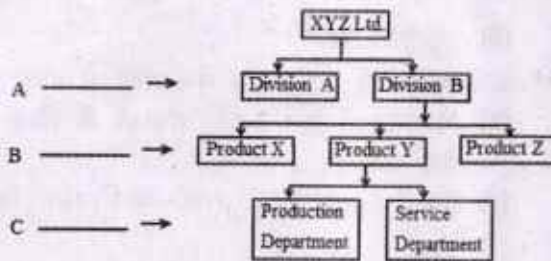

Choose the correct option -

- (1) A- Investment centres
- (2) A- Profit centres
- B- Profit centres
- C- Cost centres
- (3) A- Cost centres
- (4) A- Investment centres
- B- Investment centres
- C- Profit centres
- (5) Question not attempted



27. निम्नलिखित में से किसे वर्चस्व (overriding) वाला अधिमानी भुगतान माना जाता है?

- (1) चालू वर्ष के लिए आयकर देनदारी 2,70,000 ₹
- (2) 75,000 ₹ का कानूनी शुल्क
- (3) श्रमिकों को देय मजदूरी एवं वेतन 50,000 ₹
- (4) उपरोक्त सभी
- (5) अनुत्तरित प्रश्न

28. 'अंश निर्गमन पर प्रीमियम' का उपयोग किया जा सकता है -

- (A) बोनस अंश निर्गमन हेतु
  - (B) प्रारंभिक व्ययों के अपलेखन हेतु
  - (C) लाभों के वितरण हेतु
  - (D) स्वयं के अंशों के पुनर्खरीद हेतु
- सही विकल्प होगा -

- (1) केवल (C)
- (2) (A), (B) और (D)
- (3) (A), (B), (C) और (D)
- (4) (A) और (B)
- (5) अनुत्तरित प्रश्न

29. दिया गया चित्र XYZ लिमिटेड में लागत, लाभ और निवेश केंद्रों के संबंध को दर्शाता है। उत्तरदायित्व लेखांकन की दृष्टि से, इन केंद्रों को उचित रूप से चिन्हित करें -



सही विकल्प का चयन कीजिए -

- (1) A- निवेश केन्द्र
- (2) A- लाभ केन्द्र
- B- लाभ केन्द्र
- B- निवेश केन्द्र
- C- लागत केन्द्र
- C- लागत केन्द्र
- (3) A- लागत केन्द्र
- (4) A- निवेश केन्द्र
- B- निवेश केन्द्र
- B- लागत केन्द्र
- C- लाभ केन्द्र
- C- लाभ केन्द्र
- (5) अनुत्तरित प्रश्न

30. The accounting equation, Assets = Capital + Liabilities, is based on which concept?  
 (1) Matching (2) Dual Aspect  
 (3) Money Measurement (4) Accounting Period  
 (5) Question not attempted
31. When were Indian Accounting Standards (Ind-AS) first introduced for listed companies in India?  
 (1) 2010 (2) 2017  
 (3) 2011 (4) 2015  
 (5) Question not attempted
32. The following information contains activity and its cost driver. Which option is not correctly matched?  
 (1) Production scheduling – Number of production runs  
 (2) Inspection – Machine hours  
 (3) Goods receiving – Goods received orders  
 (4) Dispatching – Number of dispatch orders  
 (5) Question not attempted
33. What will be sales in rupees for desired profit if fixed cost is ₹ 30,000, desired profit is ₹ 15,000 and P/V ratio is 30%?  
 (1) ₹ 100000 (2) ₹ 150000  
 (3) ₹ 200000 (4) None of the above  
 (5) Question not attempted
34. Right shares mean the shares which are -  
 (1) Issued to promoters for their service  
 (2) Issued to holders of convertible debentures  
 (3) Issued to directors of the company  
 (4) Offered to existing shareholders  
 (5) Question not attempted
35. Out of these, which is not an objective of Management Accounting?  
 (1) To help in policy formation  
 (2) To help in decision making  
 (3) To provide latest information about the business  
 (4) To find profit/loss of the business  
 (5) Question not attempted
30. लेखांकन समीकरण, सम्पत्तियाँ = पूँजी + दायित्व, किस अवधारणा पर आधारित है?  
 (1) उपयुक्तता की (2) द्वैत सम्बन्धी  
 (3) मुद्रा माप सम्बन्धी (4) लेखा अवधि सम्बन्धी  
 (5) अनुत्तरित प्रश्न
31. भारत में सूचीबद्ध कंपनियों के लिए भारतीय लेखांकन मानक (Ind-AS) पहली बार कब लागू किए गए थे?  
 (1) 2010 (2) 2017  
 (3) 2011 (4) 2015  
 (5) अनुत्तरित प्रश्न
32. निम्नलिखित सूचना में गतिविधि और उसका लागत चालक दिया गया है। कौनसा विकल्प सही ढंग से सुमेलित नहीं है?  
 (1) उत्पादन क्रम निर्धारण – उत्पादन चलाने की संख्या  
 (2) निरीक्षण – मशीन घंटे  
 (3) माल प्राप्त करना – माल प्राप्ति के आदेश  
 (4) प्रेषण करना – प्रेषण आदेशों की संख्या  
 (5) अनुत्तरित प्रश्न
33. यदि स्थिर लागत 30,000 ₹, इच्छित लाभ 15,000 ₹ तथा अंशदान अनुपात 30% हो, तो विक्रय की राशि क्या होगी?  
 (1) 100000 ₹ (2) 150000 ₹  
 (3) 200000 ₹ (4) उपरोक्त में से कोई नहीं  
 (5) अनुत्तरित प्रश्न
34. अधिकार अंशों का आशय उन अंशों से होता है -  
 (1) जो प्रवर्तकों को उनकी सेवाओं के लिए निर्गमित किए जाते हैं  
 (2) परिवर्तनीय ऋणपत्र धारकों को निर्गमित किये जाते हैं  
 (3) कम्पनी के संचालकों को निर्गमित किए जाते हैं  
 (4) जो वर्तमान अंशधारियों को प्रस्तावित किये जाते हैं  
 (5) अनुत्तरित प्रश्न
35. निम्नलिखित में से कौनसा प्रबन्ध लेखांकन का एक उद्देश्य नहीं है?  
 (1) नीति निर्माण में सहायक  
 (2) निर्णयन में सहायता करना  
 (3) व्यवसाय के बारे में अद्यतन सूचनाएं उपलब्ध करवाना  
 (4) व्यापार की लाभ/हानि ज्ञात करना  
 (5) अनुत्तरित प्रश्न



36. According to the 'Bird-in-the-hand' theory, investor prefers -  
 (1) No dividend payouts  
 (2) Lower dividends over potential future capital gains  
 (3) Higher dividends over potential future capital gains  
 (4) Equal distribution of dividends and capital gains  
 (5) Question not attempted
37. As per Section 17 of Banking Regulation Act, every bank has to transfer.....of profit to statutory reserve fund account.  
 (1) 20% (2) 25%  
 (3) 30% (4) No transfer required  
 (5) Question not attempted
38. What is the accounting treatment for the issuance of Bonus Share?  
 (1) Transfer from share premium to share capital  
 (2) Transfer from retained earnings to capital reserve  
 (3) Transfer from reserves to share premium  
 (4) Transfer from share capital to retained earnings  
 (5) Question not attempted
39. Which of the following transactions is NOT showing flow of funds?  
 (1) Sale of fixed asset  
 (2) Fixed asset purchased by issue of shares  
 (3) Credit purchase of fixed asset  
 (4) Purchase of fixed asset  
 (5) Question not attempted
40. Which of the transaction will not be regarded as cash flow?  
 (1) Redemption of Preference Share  
 (2) Issue of Equity Share  
 (3) Cash deposited in Bank Account  
 (4) Sale of Plant and Machinery  
 (5) Question not attempted
41. While selecting optimum product mix, decision would be taken on the basis of -  
 (1) available machine capacity  
 (2) Break-Even Point  
 (3) highest contribution per unit of key factor  
 (4) lowest contribution per unit of key factor  
 (5) Question not attempted
36. 'बर्ड-इन-द-हैंड' सिद्धांत के अनुसार निवेशक पसंद करता है -  
 (1) कोई लाभांश भुगतान नहीं  
 (2) संभावित भविष्य के पूँजीगत लाभ पर कम लाभांश  
 (3) संभावित भविष्य के पूँजीगत लाभ पर उच्च लाभांश  
 (4) लाभांश और पूँजीगत लाभ का समान वितरण  
 (5) अनुत्तरित प्रश्न
37. बैंकिंग विनियमन अधिनियम की धारा 17 के अनुसार, प्रत्येक बैंक को लाभ का.....वैधानिक संचय निधि खाते में स्थानांतरित करना होता है।  
 (1) 20% (2) 25%  
 (3) 30% (4) किसी स्थानांतरण की आवश्यकता नहीं  
 (5) अनुत्तरित प्रश्न
38. बोनस अंश जारी करने के लिए लेखांकन व्यवहार क्या है?  
 (1) अंश प्रीमियम से अंश पूँजी में स्थानांतरण  
 (2) प्रतिधारित आय से पूँजी संचय में स्थानांतरण  
 (3) संचय से अंश प्रीमियम में स्थानांतरण  
 (4) अंश पूँजी से प्रतिधारित आय में स्थानांतरण  
 (5) अनुत्तरित प्रश्न
39. निम्नलिखित में से कौनसे लेनदेन कोष के प्रवाह को नहीं प्रदर्शित कर रहा है?  
 (1) स्थायी संपत्ति का विक्रय  
 (2) अंशों के निर्गमन द्वारा स्थायी संपत्ति का क्रय  
 (3) स्थायी संपत्ति का उधार क्रय  
 (4) स्थायी संपत्ति का क्रय  
 (5) अनुत्तरित प्रश्न
40. कौनसे लेनदेन को नकदी प्रवाह नहीं माना जाएगा?  
 (1) अधिमान अंशों का शोधन  
 (2) समता अंशों का निर्गमन  
 (3) बैंक खाते में नकद जमा  
 (4) संयंत्र एवं मशीन का विक्रय  
 (5) अनुत्तरित प्रश्न
41. अनुकूलतम उत्पाद मिश्रण का चयन करते समय निर्णय निम्न के आधार पर लिया जाएगा -  
 (1) उपलब्ध मशीन क्षमता  
 (2) सम-विच्छेद बिन्दु  
 (3) प्रमुख कारक का प्रति इकाई उच्चतम अंशदान  
 (4) प्रमुख कारक का प्रति इकाई निम्नतम अंशदान  
 (5) अनुत्तरित प्रश्न

42. Match the applications with its correct Accounting Principles -

**List-I**

- (A) Making provision for doubtful debts
- (B) Classification of assets as current assets and fixed assets
- (C) Accounting of a small calculator as an expense, not an asset
- (D) Appending notes to the financial statement

**List-II**

- (i) Prudence Principle
- (ii) Materiality Principle
- (iii) Full Disclosure Principle
- (iv) Going Concern Principle

**Code -**

- (1) (A)-(iv), (B)-(i), (C)-(ii), (D)-(iii)
- (2) (A)-(i), (B)-(ii), (C)-(iii), (D)-(iv)
- (3) (A)-(iii), (B)-(i), (C)-(iv), (D)-(ii)
- (4) (A)-(i), (B)-(iv), (C)-(ii), (D)-(iii)
- (5) Question not attempted

43. In Voyage Accounts, what is bunker cost?

- (1) Charges paid to port authorities
- (2) Brokerage for Agents
- (3) Amount spent on fuel, coal, diesel and fresh water
- (4) Additional amount paid to ships' captain
- (5) Question not attempted

44. As per Indian Companies Act, 2013, one person company means -

- (1) A company which has only one person as a member
- (2) A company which is formed by one person
- (3) An unlimited company
- (4) All of the above
- (5) Question not attempted

45. Which of the following is a typical measure in the "financial perspective" of the balance scorecard?

- (1) Customer complaints
- (2) Manufacturing efficiency
- (3) Economic value added
- (4) Employee turnover rate
- (5) Question not attempted

42. अनुप्रयोगों को उनके सही लेखांकन सिद्धान्तों के साथ मिलान करें -

**सूची-I**

- (A) संदिग्ध ऋणों के लिए प्रावधान करना
- (B) संपत्तियों का चालू संपत्तियों और स्थायी संपत्तियों में वर्गीकरण
- (C) एक छोटे कैलकुलेटर का लेखांकन संपत्ति के रूप में नहीं, बल्कि व्यय के रूप में करना
- (D) वित्तीय विवरणों में नोट्स जोड़ना

**सूची-II**

- (i) रूढ़िवादिता सिद्धान्त
- (ii) महत्त्वपूर्णता सिद्धान्त
- (iii) पूर्ण प्रकटीकरण सिद्धान्त
- (iv) सतत व्यापार सिद्धान्त

**कूट -**

- (1) (A)-(iv), (B)-(i), (C)-(ii), (D)-(iii)
- (2) (A)-(i), (B)-(ii), (C)-(iii), (D)-(iv)
- (3) (A)-(iii), (B)-(i), (C)-(iv), (D)-(ii)
- (4) (A)-(i), (B)-(iv), (C)-(ii), (D)-(iii)
- (5) अनुत्तरित प्रश्न

43. वॉयेज (जलयान) खातों में, बंकर लागत क्या होती है?

- (1) पोर्ट अधिकारियों को चुकाए गए व्यय
- (2) एजेंट की दलाली
- (3) ईंधन, कोयला, डीजल, शुद्ध पानी पर व्यय की गई राशि
- (4) जहाज के कैप्टन को चुकाई गई अतिरिक्त राशि
- (5) अनुत्तरित प्रश्न

44. भारतीय कम्पनी अधिनियम, 2013, के अनुसार एक व्यक्ति कम्पनी का मतलब है -

- (1) एक कम्पनी जिसका सदस्य केवल एक व्यक्ति है
- (2) एक कम्पनी जो एक व्यक्ति द्वारा बनाई गई है
- (3) एक असीमित कम्पनी
- (4) उपरोक्त सभी
- (5) अनुत्तरित प्रश्न

45. निम्नलिखित में से कौनसा बैलेन्स स्कोरकार्ड के "वित्तीय परिप्रेक्ष्य" में एक विशिष्ट माप है?

- (1) ग्राहक शिकायतें
- (2) विनिर्माण कुशलता
- (3) आर्थिक मूल्य संवर्धन
- (4) कर्मचारी आवर्त दर
- (5) अनुत्तरित प्रश्न

46. Match the items in List-I with List-II as shown under their respective categories -

List-I	List-II
(A) Unpaid Dividends	(i) Inventories
(B) Computer Software	(ii) Contingent Liability
(C) Work-in-Progress	(iii) Intangible Assets
(D) Guarantees Liabilities	(iv) Other Current

- Code -  
 (1) (A)-(ii), (B)-(iv), (C)-(i), (D)-(iii)  
 (2) (A)-(iv), (B)-(iii), (C)-(i), (D)-(ii)  
 (3) (A)-(ii), (B)-(iii), (C)-(i), (D)-(iv)  
 (4) (A)-(i), (B)-(ii), (C)-(iv), (D)-(iii)  
 (5) Question not attempted

47. Under Double Account System, interest on Debentures is shown in -  
 (1) Net Revenue (2) Capital Account  
 (3) Revenue Account (4) Replacement Account  
 (5) Question not attempted

48. Work-in-Progress control a/c Dr.  
 To Factory overhead control a/c  
 State, under 'integrated accounting system', what is the above journal entry is showing?  
 (1) Factory overheads charged to production  
 (2) Factory overhead under - absorbed  
 (3) WIP production charged to factory overheads  
 (4) Factory overhead over - absorbed  
 (5) Question not attempted

49. A company made an issue of 10,000 equity shares of ₹10 each, payable as ₹3 on application; ₹4 on allotment and balance on call. 43,525 shares were applied, out of these applicants of 11,525 shares received 5600 equity shares and applicants of 32,000 shares received 4400 equity shares as pro-rata allotment. The excess amount had been used towards allotment and call money. What is the amount to be refunded?  
 (1) ₹ 70,000 (2) ₹ 52,000  
 (3) ₹ 30,575 (4) ₹ 65,200  
 (5) Question not attempted

46. सूची-I की मदों को सूची-II के साथ मिलाएं, जैसा कि उनकी संबंधित श्रेणियों के तहत दिखाया जाता है -

सूची-I	सूची-II
(A) न चुकाया गया लामांश	(i) रहतिया
(B) कम्प्यूटर सॉफ्टवेयर	(ii) आकस्मिक दायित्व
(C) चालू कार्य	(iii) अमूर्त सम्पत्तियां
(D) गारंटी दायित्व	(iv) अन्य चालू

- कूट -  
 (1) (A)-(ii), (B)-(iv), (C)-(i), (D)-(iii)  
 (2) (A)-(iv), (B)-(iii), (C)-(i), (D)-(ii)  
 (3) (A)-(ii), (B)-(iii), (C)-(i), (D)-(iv)  
 (4) (A)-(i), (B)-(ii), (C)-(iv), (D)-(iii)  
 (5) अनुत्तरित प्रश्न

47. द्विखाता पद्धति के अन्तर्गत, ऋणपत्रों पर ब्याज दिखाया जाता है -  
 (1) शुद्ध रेवेन्यू खाते में (2) पूँजी खाते में  
 (3) रेवेन्यू खाते में (4) पुनर्स्थापन खाते में  
 (5) अनुत्तरित प्रश्न

48. Work-in-Progress control a/c Dr.  
 To Factory overhead control a/c  
 'एकीकृत लेखा प्रणाली' के अंतर्गत, उपरोक्त जर्नल प्रविष्टि क्या प्रदर्शित करती है, बताइए?  
 (1) कारखाना उपरिव्ययों को उत्पादन पर चार्ज किया गया  
 (2) कारखाना उपरिव्यय न्यून - अवशोषित किये गये  
 (3) चालू कार्य को कारखाना उपरिव्ययों पर चार्ज किया गया  
 (4) कारखाना उपरिव्यय अधि - अवशोषित किये गये  
 (5) अनुत्तरित प्रश्न

49. एक कम्पनी ने 10 ₹ मूल्य के 10,000 समता अंश जारी किये, जो आवेदन पर 3 ₹ आवंटन पर 4 ₹ और शेष राशि मांग पर देय थे। 43,525 अंशों के लिए आवेदन किया गया था, इनमें से 11,525 अंशों के आवेदकों को 5,600 समता अंश तथा 32,000 अंशों के आवेदकों को 4,400 समता अंश अनुपातिक आवंटन के रूप में प्राप्त हुए। अतिरिक्त राशि का उपयोग आवंटन एवं मांग पर किया गया। वापस की जाने वाली राशि कितनी है?  
 (1) 70,000 ₹ (2) 52,000 ₹  
 (3) 30,575 ₹ (4) 65,200 ₹  
 (5) अनुत्तरित प्रश्न

50. Purchase of equipment's for cash -  
 (1) increases total assets  
 (2) keeps total assets unchanged  
 (3) increases current assets  
 (4) decreases total assets  
 (5) Question not attempted
51. An item can be purchased for ₹ 100 per unit. The ordering cost is ₹ 200 and the inventory carrying cost is 10% of the item cost per annum. If the annual demand is 4000 units, the economic order quantity is -  
 (1) 100 units (2) 500 units  
 (3) 200 units (4) 400 units  
 (5) Question not attempted
52. The following information has been given -  
 • Expenses paid in cash ₹ 1600  
 • Expenses prepaid in the previous year relating to the current year ₹ 200  
 • Expenses outstanding for the last year, paid in the current year ₹ 100  
 • Expenses prepaid in the current year ₹ 480  
 • Expenses capitalized ₹ 400  
 The amount of expenses to be debited to the Income and Expenditure account is -  
 (1) ₹ 680 (2) ₹ 820  
 (3) ₹ 200 (4) ₹ 620  
 (5) Question not attempted
53. The clientele effect suggests that dividend policy is influenced by -  
 (1) The regulatory requirements set by the government  
 (2) The company's profitability and revenue generation  
 (3) The preferences and tax status of the company's investors  
 (4) The company's industry and market trends  
 (5) Question not attempted
54. Interest on debenture is calculated at a fixed rate ..... of debentures.  
 (1) on the face value  
 (2) at issued value  
 (3) based on net value of company  
 (4) value determined by the Board of Directors according to situation  
 (5) Question not attempted
50. उपकरणों के नकद क्रय के द्वारा -  
 (1) कुल सम्पत्तियों में वृद्धि होती है।  
 (2) कुल सम्पत्तियों में कोई परिवर्तन नहीं होता है।  
 (3) चालू सम्पत्तियों में वृद्धि होती है।  
 (4) कुल सम्पत्तियों में कमी होती है।  
 (5) अनुत्तरित प्रश्न
51. एक वस्तु 100₹ प्रति इकाई में खरीदी जा सकती है। आदेश देने की लागत 200 ₹ है और इन्वेंट्री भंडारण लागत वस्तु की लागत का 10% वार्षिक है। यदि वार्षिक उपभोग 4000 इकाइयाँ हो, तो आर्थिक आदेश मात्रा होगी -  
 (1) 100 इकाइयाँ (2) 500 इकाइयाँ  
 (3) 200 इकाइयाँ (4) 400 इकाइयाँ  
 (5) अनुत्तरित प्रश्न
52. निम्न सूचना दी गई है -  
 • खर्च का नकद भुगतान किया गया 1600 ₹  
 • चालू वर्ष से संबंधित पिछले वर्ष में पूर्वदत्त व्यय 200 ₹  
 • पिछले वर्ष का बकाया व्यय, चालू वर्ष में भुगतान किया गया 100 ₹  
 • चालू वर्ष में पूर्वदत्त व्यय 480 ₹  
 • व्यय पूंजीकृत 400 ₹  
 आय और व्यय खाते में डेबिट की जाने वाली व्यय की राशि है -  
 (1) 680 ₹ (2) 820 ₹  
 (3) 200 ₹ (4) 620 ₹  
 (5) अनुत्तरित प्रश्न
53. ग्राहक प्रभाव सुझाव देता है, कि लाभांश नीति प्रभावित होती है -  
 (1) सरकार द्वारा निर्धारित नियामक आवश्यकताओं से  
 (2) कम्पनी की लाभदायकता और राजस्व सृजन से  
 (3) कम्पनी के निवेशकों की प्राथमिकताएं और कर स्थिति से  
 (4) कम्पनी का उद्योग और बाजार के रुझान से  
 (5) अनुत्तरित प्रश्न
54. ऋणपत्र पर ब्याज की गणना ऋणपत्रों के ..... एक निश्चित दर पर की जाती है।  
 (1) अंकित मूल्य पर  
 (2) निर्गमित मूल्य पर  
 (3) कम्पनी के शुद्ध मूल्य के आधार पर  
 (4) परिस्थिति के अनुसार संचालक मंडल द्वारा निर्धारित मूल्य पर  
 (5) अनुत्तरित प्रश्न

55. A list of industries are given below -

- (A) Toy manufacturing industry
- (B) Transport industry
- (C) Water supply services
- (D) Road construction industry

Operating costing is applicable to -

- (1) Only (C)                      (2) (A) and (D)
- (3) (B) and (C)                (4) All of the above
- (5) Question not attempted

56. Use of borrowed funds in expectation of higher return to equity-holders, such practice is called -

- (1) Operating Leverage    (2) Investment Decision
- (3) Capital Trading        (4) Trading on Equity
- (5) Question not attempted

57. Mr. A returned goods to XYZ Company. Now which document is to be sent by the company to Mr. A?

- (1) An Invoice                      (2) A Debit Note
- (3) A Credit Note                (4) None
- (5) Question not attempted

58. Under net asset method of valuation of share, value of a share depends on -

- (1) net assets available to equity shareholders
- (2) net assets available to equity shareholders and debenture holders
- (3) net assets available to debenture holders
- (4) None of the above
- (5) Question not attempted

59. In deciding acceptable financing strategy for working capital, management is confronted with -

- (1) a trade-off between long-term borrowing and short-term borrowing
- (2) a trade-off between risk and profitability
- (3) a trade-off between equity and debt
- (4) a trade-off between production cycle and business cycle
- (5) Question not attempted

55. उद्योगों की एक सूची नीचे दी गई है -

- (A) खिलौना निर्माण उद्योग
- (B) परिवहन उद्योग
- (C) जल आपूर्ति सेवाएं
- (D) सड़क निर्माण उद्योग

परिचालन लागत निर्धारण विधि लागू होती है -

- (1) केवल (C) पर                (2) (A) और (D) पर
- (3) (B) और (C) पर            (4) उपरोक्त सभी पर
- (5) अनुत्तरित प्रश्न

56. समता अंशधारकों को अधिक प्रत्याय की उम्मीद में उधार ली गई धनराशि का उपयोग करना, ऐसी प्रथा कहलाती है -

- (1) परिचालन उत्तोलक    (2) विनियोग निर्णय
- (3) पूँजी पर व्यापार        (4) समता पर व्यापार
- (5) अनुत्तरित प्रश्न

57. श्री 'अ' XYZ कम्पनी को माल वापस करता है। अब कम्पनी द्वारा श्री 'अ' को कौनसा दस्तावेज भेजा जाना है?

- (1) एक बीजक                      (2) एक डेबिट नोट
- (3) एक क्रेडिट नोट              (4) कुछ नहीं
- (5) अनुत्तरित प्रश्न

58. अंश के मूल्यांकन की शुद्ध सम्पत्ति विधि के अंतर्गत, अंश का मूल्य निर्भर करता है -

- (1) समता अंशधारकों के लिए उपलब्ध शुद्ध सम्पत्तियाँ
- (2) समता अंशधारकों और ऋणपत्रधारकों के लिए उपलब्ध शुद्ध सम्पत्तियाँ
- (3) ऋणपत्रधारकों के लिए उपलब्ध शुद्ध सम्पत्तियाँ
- (4) उपरोक्त में से कोई नहीं
- (5) अनुत्तरित प्रश्न

59. कार्यशील पूँजी के लिए स्वीकार्य वित्तपोषण रणनीति तय करने में, प्रबंधन को सामना करना पड़ता है -

- (1) दीर्घकालीन उधार एवं अल्पकालीन उधार के बीच तालमेल
- (2) जोखिम और लाभदायकता के बीच तालमेल
- (3) समता और ऋण के बीच तालमेल
- (4) उत्पादन चक्र एवं व्यापारिक चक्र के बीच तालमेल
- (5) अनुत्तरित प्रश्न

60. Additional guidance given in Ind-AS over and above what is given in IFRS are called -

- (1) Carve-out (2) Carve-in  
(3) Carve clarifications (4) All of the above  
(5) Question not attempted

61. IFRS are considered as a "....." set of Standards.

- (1) "principles-based" (2) "rules-based"  
(3) "target-based" (4) "applied-based"  
(5) Question not attempted

62. The current ratio of a company is 2:1. Which of the following transaction(s) would reduce the ratio?

- (A) Sale machine for cash  
(B) Pay a current liability  
(C) Issue of bonus share  
Select the correct answer using the code given below -  
(1) (A), (B) and (C) (2) (B) and (C)  
(3) Only (A) (4) None of the above  
(5) Question not attempted

63. Which of the following errors are not affecting the Trial Balance?

- (1) Purchase Book carried forward ₹ 100 less.  
(2) Paid wages ₹ 480 for the construction of a room credited to wages account.  
(3) Purchase return book for March 2023 was undercast by ₹ 35.  
(4) None of the above  
(5) Question not attempted

64. ABC company Ltd. offers one share for every four equity share held to its shareholders. The issue price of share is ₹ 120 and the market price is ₹ 200 per share. The value of right will be -

- (1) ₹ 16 (2) ₹ 200  
(3) ₹ 20 (4) ₹ 120  
(5) Question not attempted

60. IFRS में दिये गए निर्देशों के अलावा भारतीय लेखांकन मानक में दिये गए अतिरिक्त मार्गदर्शन को कहा जाता है -

- (1) नक्काशी बहिष्कार (2) नक्काशी इन (कार्व-आउट) (कार्व-इन)  
(3) नक्काशी (कार्व) (4) उपरोक्त सभी स्पष्टीकरण  
(5) अनुत्तरित प्रश्न

61. IFRS को मानकों के "....." सेट के रूप में माना जाता है।

- (1) "सिद्धांत - आधारित" (2) "नियम - आधारित"  
(3) "लक्ष्य - आधारित" (4) "लागू - आधारित"  
(5) अनुत्तरित प्रश्न

62. एक कम्पनी का चालू अनुपात 2:1 है। निम्नलिखित में से कौनसा/कौनसे व्यवहार अनुपात में कमी करेंगे?

- (A) मशीन को रोकड़ बेचने से  
(B) चालू दायित्व चुकाने में  
(C) बोनस अंशों के निर्गमन से  
नीचे दिए गए कोड का उपयोग करके सही उत्तर चुनें -  
(1) (A), (B) और (C) (2) (B) और (C)  
(3) केवल (A) (4) उपरोक्त में से कोई नहीं  
(5) अनुत्तरित प्रश्न

63. निम्नलिखित में से कौनसी त्रुटियाँ तलपट को प्रभावित नहीं करती हैं?

- (1) क्रय बही में 100 ₹ कम आगे बढ़ाए गए।  
(2) एक कमरे निर्माण हेतु 480 ₹ का भुगतान किया गया, जिसे मजदूरी खाते में जमा किया गया।  
(3) मार्च 2023 के लिए क्रय वापसी बही 35 ₹ से न्यूनयोग (अंडरकास्ट) थी।  
(4) उपरोक्त में से कोई नहीं  
(5) अनुत्तरित प्रश्न

64. एबीसी कम्पनी लिमिटेड अपने अंशधारकों को प्रत्येक चार समता अंशों के लिए एक अंश प्रस्तावित करती है। अंश का निर्गमन मूल्य 120 ₹ है तथा बाजार मूल्य 200 ₹ प्रति अंश है। अधिकार का मूल्य होगा -

- (1) 16 ₹ (2) 200 ₹  
(3) 20 ₹ (4) 120 ₹  
(5) अनुत्तरित प्रश्न

65. XYZ Ltd. has to redeem preference shares of ₹ 2,75,000 for which the company has issued 8,000 equity shares of ₹ 10 each at a premium of 10%.

The amount transferred to Capital Redemption Reserve (CRR) a/c is -

- (1) ₹ 1,95,000 (2) ₹ 88,000  
(3) ₹ 1,87,000 (4) ₹ 2,75,000

(5) Question not attempted

66. According to Section 53 of the Companies Act, 2013, a company cannot issue shares at a discount, except in the case of -

- (1) issue of sweat equity shares  
(2) issue of right shares  
(3) issue of bonus shares  
(4) reissue of share

(5) Question not attempted

67. The following journal entry appears in the books of ABC Ltd. -

Bank a/c	Dr.
4,50,000	
Loss on issue of debenture a/c	Dr.
75,000	
To 12% Debenture a/c	
5,00,000	

To Premium on redemption of debenture a/c  
25,000

12% Debentures have been issued at a discount rate of -

- (1) 15% (2) 10%  
(3) 5% (4) No discount is given

(5) Question not attempted

68. Which of the following error is not revealed by the Trial Balance?

- (1) Compensating error  
(2) Treating an expense as an asset  
(3) Posting an amount on the correct side but in the wrong account

(4) All of the above

(5) Question not attempted

65. XYZ लिमिटेड को 2,75,000 ₹ के अधिमान अंशों का शोधन करना है जिसके लिए कम्पनी ने 10% प्रीमियम पर 10 ₹ के 8,000 समता अंश निर्गमित किये। पूँजी शोधन संचय खाते में हस्तांतरित की जाने वाली राशि है -

- (1) 1,95,000 ₹ (2) 88,000 ₹  
(3) 1,87,000 ₹ (4) 2,75,000 ₹  
(5) अनुत्तरित प्रश्न

66. कम्पनी अधिनियम, 2013, की धारा 53 के अनुसार, कोई भी कम्पनी बट्टे पर अंश निर्गमित नहीं कर सकती, सिवाय इस मामले के -

- (1) स्वेट समता अंशों का निर्गमन  
(2) अधिकार अंशों का निर्गमन  
(3) बोनस अंशों का निर्गमन  
(4) अंशों का पुनर्निर्गमन  
(5) अनुत्तरित प्रश्न

67. एबीसी लिमिटेड की पुस्तकों में निम्नलिखित जर्नल प्रविष्टि प्रदर्शित होती है -

Bank a/c	Dr.
4,50,000	
Loss on issue of debenture a/c	Dr.
75,000	
To 12% Debenture a/c	
5,00,000	

To Premium on redemption of debenture a/c  
25,000

12% ऋणपत्र कितने बट्टे दर पर जारी किये गये हैं -

- (1) 15% (2) 10%  
(3) 5% (4) कोई बट्टा नहीं दिया गया

(5) अनुत्तरित प्रश्न

68. निम्न में से कौनसी त्रुटि तलपट द्वारा प्रदर्शित नहीं होगी?

- (1) क्षतिपूरक अशुद्धि  
(2) एक खर्च का सम्पत्ति के रूप में व्यवहार करना  
(3) एक राशि को सही पक्ष में परन्तु गलत खाते में खतौनी करना

(4) उपरोक्त सभी

(5) अनुत्तरित प्रश्न

69. Which statement is TRUE?

- (1) Prudence is a concept to recognise unrealised profits, not losses.
- (2)  $\text{Capital} + \text{Long-term Liabilities} = \text{Fixed Assets} + \text{Current Assets} + \text{Cash} - \text{Current Liabilities}$
- (3) Finished goods are normally valued at cost or market price, whichever is higher.
- (4) Patent right is in the nature of Real Account.
- (5) Question not attempted

70. Which of the following Profits and Reserves, are not available for distribution of dividend -

- (A) Capital Redemption Reserve
  - (B) Premium on Issue of Share
  - (C) Profit on Revaluation of Assets and Liabilities
- (1) (A) and (C)                      (2) (A) and (B)  
(3) (B) and (C)                      (4) (A), (B) and (C)  
(5) Question not attempted

71. Total sales margin variance is calculated as -

- (1) Actual Profit - Budgeted Profit
- (2) Actual value of sales - Budgeted value of sales
- (3) Standard Sale - Actual Sale
- (4) Actual unit sold (Actual selling price - Standard selling price)
- (5) Question not attempted

72. As per Companies Act, 2013, a company can buyback of its shares out of its -

- (1) Free Reserves
- (2) Security Premium
- (3) Proceed received from issue of shares
- (4) All of the above
- (5) Question not attempted

69. कौनसा कथन सत्य है?

- (1) रूढ़िवादिता अप्राप्त लाभ को पहचानने की अवधारणा है, न कि हानि को।
- (2) पूँजी + दीर्घकालीन दायित्व = स्थायी संपत्तियाँ + चालू संपत्तियाँ + नकद - चालू दायित्व
- (3) सामान्यतः अंतिम माल का मूल्यांकन लागत अथवा बाजार मूल्य, दोनों में से जो अधिक हो, पर किया जाता है।
- (4) एकस्व अधिकार वास्तविक खाते की प्रकृति का है।
- (5) अनुत्तरित प्रश्न

70. निम्नलिखित में से कौनसे, लाभांश के वितरण के लिए उपलब्ध नहीं होने वाले लाभ और संचय हैं -

- (A) पूँजी शोधन संचय
  - (B) अंश निर्गमन पर प्रीमियम
  - (C) संपत्तियों एवं दायित्वों के पुनर्मूल्यांकन पर लाभ
- (1) (A) और (C)                      (2) (A) और (B)  
(3) (B) और (C)                      (4) (A), (B) और (C)  
(5) अनुत्तरित प्रश्न

71. कुल बिक्री मार्जिन विचरण की गणना इस प्रकार की जाती है -

- (1) वास्तविक लाभ - बजटीय लाभ
- (2) बिक्री का वास्तविक मूल्य - बिक्री का बजटीय मूल्य
- (3) प्रमाप बिक्री - वास्तविक बिक्री
- (4) वास्तविक बेची गई इकाई (वास्तविक बिक्री मूल्य - प्रमाप बिक्री मूल्य)
- (5) अनुत्तरित प्रश्न

72. कम्पनी अधिनियम, 2013, के अनुसार, एक कम्पनी अपने अंशों का पुनः क्रय, इनमें से किससे कर सकती है?

- (1) मुक्त संचयों
- (2) अंश प्रीमियम
- (3) अंशों के निर्गमन से प्राप्त राशि
- (4) उपरोक्त सभी
- (5) अनुत्तरित प्रश्न



73. Trial Balance of Mr. A as on 31<sup>st</sup> March, 2024 contains the following information -

Bad Debts - ₹ 3,000

Discount Allowed - ₹ 3,000

Provision for Discount on Debtors

on 1-4-2023 - ₹ 3,200

Provision for Doubtful Debts

on 1-4-2023 - ₹ 3,500

Sundry Debtors - ₹ 50,000

At the end of the year, it is desired to maintain a provision for debts at ₹ 4,000 and provision for discount on debtors at ₹ 2,000. Sundry Debtors will appear in the B/S as at 31<sup>st</sup> March, 2024 at a figure of -

(1) ₹ 44,000 (2) ₹ 38,000

(3) ₹ 32,300 (4) ₹ 44,700

(5) Question not attempted

74. Calculate goodwill at 2 year's purchase of actual average profits of past 3 years. Profit for the past 4 years are as follows -

2020 - ₹ 1,20,000 (undervaluation of closing stock by ₹ 30,000)

2021 - ₹ 1,50,000

2022 - ₹ 90,000 (Loss)

2023 - ₹ 2,70,000

(1) ₹ 2,00,000 (2) ₹ 2,50,000

(3) ₹ 1,50,000 (4) ₹ 2,20,000

(5) Question not attempted

75. Batch Costing is a type of -

(1) Direct costing (2) Job costing

(3) Differential costing (4) Process costing

(5) Question not attempted

76. Main function of Management Accounting is to help management in -

(1) Preparation of Final Accounts

(2) Decision Making

(3) Filing Tax Returns

(4) Raising Finance

(5) Question not attempted

73. 31 मार्च, 2024 को श्री A का तलपट-निम्नलिखित सूचनाएं प्रदर्शित करता है -

डूबत ऋण - 3,000 ₹

बट्टा दिया - 3,000 ₹

1-4-2023 को देनदारों पर बट्टे

का आयोजन - 3,200 ₹

1-4-2023 को संदिग्ध ऋणों के

लिए आयोजन - 3,500 ₹

विविध देनदार - 50,000 ₹

वर्ष के अंत में, ऋणों के लिए 4,000 ₹ का प्रावधान और देनदारों पर 2,000 ₹ की छूट का प्रावधान बनाए रखना वांछित है। विविध देनदार 31 मार्च, 2024 को B/S में किस राशि पर दिखाए जाएंगे?

(1) 44,000 ₹ (2) 38,000 ₹

(3) 32,300 ₹ (4) 44,700 ₹

(5) अनुत्तरित प्रश्न

74. पिछले 3 वर्षों के वास्तविक औसत लाभ के 2 वर्षों की खरीद पर ख्याति कर गणना करें। पिछले 4 वर्षों के लाभ इस प्रकार हैं -

2020 - 1,20,000 ₹ (अंतिम स्टॉक का 30,000 ₹ से कम मूल्यांकन हुआ है)

2021 - 1,50,000 ₹

2022 - 90,000 ₹ (हानि)

2023 - 2,70,000 ₹

(1) 2,00,000 ₹ (2) 2,50,000 ₹

(3) 1,50,000 ₹ (4) 2,20,000 ₹

(5) अनुत्तरित प्रश्न

75. समूह लागत विधि एक प्रकार है -

(1) प्रत्यक्ष लागत लेखांकन (2) उपकार्य लागत का लेखांकन का

(3) भेदात्मक लागत लेखांकन का (4) प्रक्रिया लागत लेखांकन का

(5) अनुत्तरित प्रश्न

76. प्रबन्ध लेखांकन का प्रमुख कार्य प्रबन्ध को सहायता करना है -

(1) अन्तिम खाते तैयार करने में

(2) निर्णय करने में

(3) कर विवरणी भरने में

(4) वित्त प्राप्त करने में

(5) अनुत्तरित प्रश्न

77. If the current ratio is 2.5 : 1, liquid ratio is 1.5:1 and working capital is ₹ 60000, calculate current assets and current liabilities -
- (1) Current assets ₹ 84000 and current liabilities ₹ 24000
  - (2) Current assets ₹ 100000 and current liabilities ₹ 40000
  - (3) Current assets ₹ 120000 and current liabilities ₹ 60000
  - (4) Current assets ₹ 40000 and current liabilities ₹ 100000
  - (5) Question not attempted
78. In case of life insurance company, which account/statement is prepared to ascertain profit?
- (1) General Balance Sheet
  - (2) Profit and Loss Account
  - (3) Valuation Balance Sheet
  - (4) Revenue Account
  - (5) Question not attempted
79. An order was received from a customer on 20 April, 2023. The goods were manufactured as per the order on 15 May, 2023, delivery of these goods were made on 1 June, 2023 and the payment was received on 27 June, 2023. According to the Accounting Standard (AS)-9, the revenue from this sale would be recognised on-
- (1) 27 June, 2023
  - (2) 20 April, 2023
  - (3) 1 June, 2023
  - (4) 15 May, 2023
  - (5) Question not attempted
80. Under the Walter's Model of dividend, what should be the optimum dividend pay-out ratio, when  $r = 15\%$  and  $K_e = 12\%$ ?
- (1) 100%
  - (2) 50%
  - (3) Zero
  - (4) None of the above
  - (5) Question not attempted
81. In which method of Inflation Accounting, general price index is used for price level changes?
- (1) Current Cost Accounting Method (CCA)
  - (2) Net Realisable Value Method (NRV)
  - (3) Current Purchasing Power Method (CPP)
  - (4) Historical Cost Method (HC)
  - (5) Question not attempted
77. यदि चालू अनुपात 2.5 : 1, तरल अनुपात 1.5 : 1 तथा शुद्ध कार्यशील पूँजी 60000 ₹ हो, तो चालू सम्पत्तियों तथा चालू दायित्वों की गणना कीजिए -
- (1) चालू सम्पत्तियां 84000 ₹ तथा चालू दायित्व 24000 ₹
  - (2) चालू सम्पत्तियां 100000 ₹ तथा चालू दायित्व 40000 ₹
  - (3) चालू सम्पत्तियां 120000 ₹ तथा चालू दायित्व 60000 ₹
  - (4) चालू सम्पत्तियां 40000 ₹ तथा चालू दायित्व 100000 ₹
  - (5) अनुत्तरित प्रश्न
78. जीवन बीमा कम्पनी की स्थिति में लाभ सुनिश्चित करने के लिए कौनसा खाता/विवरण तैयार किया जाता है?
- (1) सामान्य स्थिति विवरण
  - (2) लाभ एवं हानि खाता
  - (3) मूल्यांकन स्थिति विवरण
  - (4) आयगत खाता
  - (5) अनुत्तरित प्रश्न
79. 20 अप्रैल, 2023 को एक ग्राहक से एक आदेश प्राप्त हुआ। माल का निर्माण 15 मई, 2023 को आदेश के अनुसार किया गया। इस माल की सुपुर्दगी 1 जून, 2023 को की गई और 27 जून, 2023 को इसका भुगतान प्राप्त हुआ। लेखांकन मानक-9 के अनुसार, इस बिक्री से प्राप्त राजस्व को पहचाना जाएगा -
- (1) 27 जून, 2023
  - (2) 20 अप्रैल, 2023
  - (3) 1 जून, 2023
  - (4) 15 मई, 2023
  - (5) अनुत्तरित प्रश्न
80. लामांश के वॉल्टर मॉडल के अंतर्गत अनुकूलतम लामांश भुगतान अनुपात क्या होना चाहिए, जबकि  $r = 15\%$  और  $K_e = 12\%$  हो?
- (1) 100%
  - (2) 50%
  - (3) शून्य
  - (4) उपरोक्त में से कोई नहीं
  - (5) अनुत्तरित प्रश्न
81. मुद्रास्फीति लेखांकन की किस पद्धति में मूल्य स्तर में परिवर्तन के लिए सामान्य मूल्य सूचकांक का उपयोग किया जाता है?
- (1) वर्तमान लागत लेखांकन विधि
  - (2) शुद्ध वसूली योग्य मूल्य विधि
  - (3) वर्तमान क्रय शक्ति विधि
  - (4) ऐतिहासिक लागत विधि
  - (5) अनुत्तरित प्रश्न

82. A non-banking asset is -  
 (1) Furniture and fixtures of bank  
 (2) Money at call on short notice  
 (3) Any asset acquired from the debtors in satisfaction of claim  
 (4) An item of office equipment of bank  
 (5) Question not attempted
83. A company adopted following methods for its internal reconstruction -  
 (A) Issue of new shares  
 (B) Consolidation of shares  
 (C) Sub-division of shares  
 In which of the above cases, there is no reduction in share capital?  
 (1) (A) and (B) (2) Only (C)  
 (3) (A), (B) and (C) (4) (B) and (C)  
 (5) Question not attempted
84. Which of the following is not included under the 'Reserve and Surplus' head of a company's B/S?  
 (1) Insurance Fund (2) Provident Fund  
 (3) Share Option Outstanding Account (4) Revaluation Reserve  
 (5) Question not attempted
85. Cost of licence is shown in....., under Double Account System.  
 (1) Net Revenue Account  
 (2) Revenue Account  
 (3) Statement of Receipts and Expenditure on Capital Account  
 (4) General Balance Sheet  
 (5) Question not attempted
86. The Voyage Account is closed at the end of the -  
 (1) Accounting Period  
 (2) Financial Period  
 (3) Voyage  
 (4) None of the above  
 (5) Question not attempted
87. Bank Reconciliation Statement is -  
 (1) Part of Cash Book (2) Part of the Journal  
 (3) Ledger Account (4) Separate Statement  
 (5) Question not attempted
82. एक गैर-बैंकिंग परिसंपत्ति है -  
 (1) बैंक के फर्नीचर एवं फिक्स्चर  
 (2) अल्प सूचना पर माँगा गया धन  
 (3) दावे की संतुष्टि में देनदारों से अधिग्रहित कोई संपत्ति  
 (4) बैंक के कार्यालय उपकरण की एक मद  
 (5) अनुत्तरित प्रश्न
83. एक कम्पनी ने अपने आंतरिक पुनर्निर्माण के लिए निम्न तरीके अपनाए -  
 (A) नये अंशों का निर्गमन  
 (B) अंशों का समेकन  
 (C) अंशों का उप-विभाजन  
 उपरोक्त में से किस स्थिति में अंश पूँजी में कोई कमी नहीं होती है?  
 (1) (A) और (B) (2) केवल (C)  
 (3) (A), (B) और (C) (4) (B) और (C)  
 (5) अनुत्तरित प्रश्न
84. निम्नलिखित में से कौनसी मद एक कम्पनी के स्थिति विवरण के 'संचय एवं आधिक्य' शीर्षक के अंतर्गत शामिल नहीं है?  
 (1) बीमा निधि (2) भविष्य निधि  
 (3) अंश विकल्प बकाया खाता (4) पुनर्मूल्यांकन संचय खाता  
 (5) अनुत्तरित प्रश्न
85. द्विखाता प्रणाली में, लाइसेंस की लागत.....में दिखाई जाती है।  
 (1) शुद्ध रेवेन्यू खाते  
 (2) रेवेन्यू खाते  
 (3) पूँजी खाते पर प्राप्तियों एवं व्ययों का विवरण  
 (4) सामान्य चिट्ठे  
 (5) अनुत्तरित प्रश्न
86. यात्रा खाता बंद किया जाता है -  
 (1) लेखांकन अवधि के अंत में  
 (2) वित्तीय अवधि के अंत में  
 (3) यात्रा के अंत में  
 (4) उपरोक्त में से कोई भी नहीं  
 (5) अनुत्तरित प्रश्न
87. बैंक समाधान विवरण होता है -  
 (1) रोकड़ बही का हिस्सा (2) रोजनामचे (जर्नल) का हिस्सा  
 (3) खाताबही का खाता (4) अलग से एक विवरण पत्र  
 (5) अनुत्तरित प्रश्न

88. IFRS-9 is related with -  
 (1) Share Based Payment  
 (2) Business Combination  
 (3) Financial Instruments  
 (4) Operating Segments  
 (5) Question not attempted
89. Economic Value Added (EVA) is calculated as -  
 (1) Net profit before tax – Capital employed  
 (2) Operating profits after tax – Total cost of capital  
 (3) Net profit after tax + Capital employed  
 (4) Total assets – Outside liabilities  
 (5) Question not attempted
90. Out of these, which cannot be used for dividend distribution?  
 (1) General Reserve  
 (2) Employee Compensation fund  
 (3) Insurance fund  
 (4) Profit prior to incorporation  
 (5) Question not attempted
91. Call or Put option must be there for convertible debentures after -  
 (1) 12 Months (2) 18 Months  
 (3) 24 Months (4) 36 Months  
 (5) Question not attempted
92. Which of the statement is not true regarding batch costing?  
 (1) Direct Material, Direct Labour, Direct Expenses, which can be identified with the Batch, are recorded on the Batch cost card.  
 (2) Economic Batch Quantity means minimum quantity in a batch at which cost per unit is optimum.  
 (3) Batch costing is a variation of job costing.  
 (4) In toy manufacturing, Batch costing is used.  
 (5) Question not attempted
93. A, B and C are partners sharing profits in the ratio of 3:3:1, C retired. The new profit sharing ratio between A and B will be -  
 (1) 3 : 1 (2) 3 : 2  
 (3) 1 : 1 (4) 2 : 1  
 (5) Question not attempted
88. आई.एफ.आर.एस.- 9 किससे सम्बन्धित होता है?  
 (1) अंश आधारित भुगतान  
 (2) व्यावसायिक संयोजन  
 (3) वित्तीय प्रलेख  
 (4) परिचालन खण्ड  
 (5) अनुत्तरित प्रश्न
89. आर्थिक मूल्य संवर्धन (EVA) की गणना की जाती है -  
 (1) कर पूर्व शुद्ध लाभ – विनियोजित पूँजी  
 (2) कर के बाद परिचालन लाभ – पूँजी की कुल लागत  
 (3) कर के बाद शुद्ध लाभ + विनियोजित पूँजी  
 (4) कुल संपत्तियाँ – बाह्य दायित्व  
 (5) अनुत्तरित प्रश्न
90. निम्नांकित में से किसका प्रयोग लाभांश बंटवारे में नहीं किया जा सकता है?  
 (1) सामान्य संघय  
 (2) कर्मचारी क्षतिपूर्ति फंड  
 (3) बीमा फंड  
 (4) समामेलन से पूर्व का लाभ  
 (5) अनुत्तरित प्रश्न
91. परिवर्तनीय ऋणपत्रों के लिए कॉल अथवा पुट ऑप्शन कितने माह बाद रहता है?  
 (1) 12 माह (2) 18 माह  
 (3) 24 माह (4) 36 माह  
 (5) अनुत्तरित प्रश्न
92. समूह लागत के संबंध में कौनसा कथन सत्य नहीं है?  
 (1) प्रत्यक्ष सामग्री, प्रत्यक्ष श्रम, प्रत्यक्ष व्यय, जिन्हें समूह के साथ पहचाना जा सकता है, उन्हें समूह लागत कार्ड पर दर्ज किया जाता है।  
 (2) आर्थिक समूह मात्रा का अर्थ है, एक समूह में न्यूनतम मात्रा जिस पर प्रति इकाई लागत अनुकूलतम है।  
 (3) समूह लागत विधि, उपकार्य लागत विधि का एक रूप है।  
 (4) खिलौना निर्माण में, समूह लागत विधि का उपयोग होता है।  
 (5) अनुत्तरित प्रश्न
93. ए, बी और सी 3:3:1 के अनुपात में लाभ साझा करने वाले साझेदार हैं। सी सेवानिवृत्त हो जाता है। ए और बी के बीच में नया लाभ विभाजन अनुपात होगा -  
 (1) 3 : 1 (2) 3 : 2  
 (3) 1 : 1 (4) 2 : 1  
 (5) अनुत्तरित प्रश्न

94. When share of goodwill is brought in cash by new partner, the method is known as -  
 (1) Premium Method  
 (2) Memorandum Revaluation Method  
 (3) Memorandum Method  
 (4) Revaluation Method  
 (5) Question not attempted
95. Which of the following account has a credit balance?  
 (1) Return Inward (2) Carriage Outward  
 (3) Accrued Commission (4) Return Outward  
 (5) Question not attempted
96. Which one of the following pairs is not correctly matched?  
 (1) Loss on sale of plant : Operating activity  
 (2) Amortisation of patents : Operating activity  
 (3) Buyback of share : Investing activity  
 (4) Issue of Bonus share : Financing activity  
 (5) Question not attempted
97. Maximum amount which may be paid to any Director of the company to attend a meeting is -  
 (1) ₹ 50,000 per member per meeting  
 (2) ₹ 2,00,000 per member per meeting  
 (3) ₹ 1,00,000 per member per meeting  
 (4) ₹ 10,000 per member per meeting  
 (5) Question not attempted
98. If standard hours for 100 units of output are 400@ ₹ 2 per hour and actual hours taken are 380 @ ₹ 2.25 per hour, then the labour rate variance is -  
 (1) ₹ 125 (adverse) (2) ₹ 25 (favourable)  
 (3) ₹ 95 (adverse) (4) ₹ 100 (adverse)  
 (5) Question not attempted
99. .... is a project whose cash flows are not affected by acceptance or rejection of other projects.  
 (1) Low cost project  
 (2) Risk free project  
 (3) Mutually exclusive project  
 (4) Independent project  
 (5) Question not attempted
94. जब नये साझेदार द्वारा अपने हिस्से की ख्याति की राशि नकद लाई जाती है, तो वह विधि कहलाती है -  
 (1) प्रीमियम विधि  
 (2) स्मरणार्थ पुनर्मूल्यांकन विधि  
 (3) स्मरणार्थ विधि  
 (4) पुनर्मूल्यांकन विधि  
 (5) अनुत्तरित प्रश्न
95. निम्नलिखित में से कौनसे खाते का क्रेडिट शेष होता है?  
 (1) आवक वापसी (2) जावक गाड़ी-भाड़ा  
 (3) उपार्जित कमीशन (4) जावक वापसी  
 (5) अनुत्तरित प्रश्न
96. निम्नलिखित में से कौनसा जोड़ा सही सुमेलित नहीं है?  
 (1) संयंत्र की बिक्री पर हानि : परिचालन गतिविधि  
 (2) पेटेंट का अपलेखन : परिचालन गतिविधि  
 (3) अंशों की पुनर्खरीद : निवेश गतिविधि  
 (4) बोनस अंशों का निर्गमन : वित्तीय गतिविधि  
 (5) अनुत्तरित प्रश्न
97. कम्पनी के एक संचालक को, एक मीटिंग में उपस्थित होने के लिए अधिकतम राशि दी जा सकती है -  
 (1) 50,000 ₹ प्रति सदस्य प्रति मीटिंग  
 (2) 2,00,000 ₹ प्रति सदस्य प्रति मीटिंग  
 (3) 1,00,000 ₹ प्रति सदस्य प्रति मीटिंग  
 (4) 10,000 ₹ प्रति सदस्य प्रति मीटिंग  
 (5) अनुत्तरित प्रश्न
98. यदि 100 ईकाइयों के उत्पादन के लिए प्रमाण घंटे 400@ 2 ₹ प्रति घंटा हैं और लिए गए वास्तविक घंटे 380 @ 2.25 ₹ प्रति घंटा हैं, तो श्रम दर विचरण है -  
 (1) 125 ₹ (प्रतिकूल) (2) 25 ₹ (अनुकूल)  
 (3) 95 ₹ (प्रतिकूल) (4) 100 ₹ (प्रतिकूल)  
 (5) अनुत्तरित प्रश्न
99. .... एक ऐसी परियोजना है जिसका नकदी प्रवाह अन्य परियोजनाओं की स्वीकृति या अस्वीकृति से प्रभावित नहीं होता है।  
 (1) निम्न लागत परियोजना  
 (2) जोखिम मुक्त परियोजना  
 (3) परस्पर अपवर्जी परियोजना  
 (4) स्वतंत्र परियोजना  
 (5) अनुत्तरित प्रश्न

100. At the time of preparing Final Accounts, 'outstanding wages' appearing outside the Trial Balance will be shown -
- (1) in Trading Account & Balance Sheet both
  - (2) Only in Balance Sheet
  - (3) Only in Trading Account
  - (4) as footnote of Final Accounts
  - (5) Question not attempted
101. Mr. A is a property dealer, having 6 office buildings worth ₹ 2 crores to sale. This amount will be shown as.....in the Balance Sheet.
- (1) Fixed Assets
  - (2) Current Liabilities
  - (3) Current Assets
  - (4) Investment
  - (5) Question not attempted
102. Following information is given of a company -
- Equity Share Capital (25000 share @ ₹ 10 each) ₹ 2,50,000
  - Normal Rate of Return (NRR) 10% p.a.
  - Last 3 years profit ₹ 50,000, ₹ 60,000, ₹ 40,000
- The value of company's share on the basis of Yield Valuation Method will be -
- (1) ₹ 8
  - (2) ₹ 10
  - (3) ₹ 20
  - (4) ₹ 2
  - (5) Question not attempted
103. Long-term solvency is indicated by -
- (1) Net Profit Ratio
  - (2) Current Ratio
  - (3) Operating Ratio
  - (4) Debt-Equity Ratio
  - (5) Question not attempted
104. A company issues 10% irredeemable preference shares. The face value per share is ₹ 100, but the issue price is ₹ 105. What is the cost of preference share capital?
- (1) 10.5%
  - (2) 10%
  - (3) 9.52%
  - (4) None of the above
  - (5) Question not attempted
100. तलपट के बाहर प्रदर्शित 'बकाया मजदूरी' को अंतिम खाते बनाते समय दिखाया जाएगा -
- (1) व्यापारिक खाते तथा स्थिति विवरण (चिट्ठा) दोनों में
  - (2) केवल स्थिति विवरण में
  - (3) केवल व्यापारिक खाते में
  - (4) अंतिम खातों के फुटनोट के रूप में
  - (5) अनुत्तरित प्रश्न
101. श्री 'अ' एक प्रोपर्टी डीलर हैं, जिनके पास बेचने के लिए 2 करोड़ रुपये मूल्य के छः कार्यालय भवन हैं। यह राशि स्थिति विवरण में.....के रूप में दिखाई जाएगी।
- (1) स्थायी संपत्ति
  - (2) चालू दायित्व
  - (3) चालू संपत्ति
  - (4) विनियोग
  - (5) अनुत्तरित प्रश्न
102. एक कम्पनी की निम्न सूचना दी गई है -
- समता अंश पूँजी (25000 अंश @ 10 ₹ प्रत्येक) 2,50,000 ₹
  - सामान्य प्रत्याय दर (NRR) 10% p.a.
  - गत 3 वर्षों के लाभ 50,000 ₹, 60,000 ₹, 40,000 ₹
- प्रतिफल मूल्यांकन विधि के आधार पर कम्पनी के अंश का मूल्य होगा -
- (1) 8 ₹
  - (2) 10 ₹
  - (3) 20 ₹
  - (4) 2 ₹
  - (5) अनुत्तरित प्रश्न
103. दीर्घकालीन शोधनक्षमता को दर्शाया जाता है -
- (1) शुद्ध लाभ अनुपात द्वारा
  - (2) चालू अनुपात द्वारा
  - (3) परिचालन अनुपात द्वारा
  - (4) ऋण-समता अनुपात द्वारा
  - (5) अनुत्तरित प्रश्न
104. एक कम्पनी 10% अशोधनीय पूर्वाधिकार अंश जारी करती है। प्रति अंश अंकित मूल्य 100 ₹ है, परन्तु इसका निर्गमन मूल्य 105 ₹ है। पूर्वाधिकार अंश पूँजी की लागत क्या होगी?
- (1) 10.5%
  - (2) 10%
  - (3) 9.52%
  - (4) उपरोक्त में से कोई नहीं
  - (5) अनुत्तरित प्रश्न

105. The following statements are provided -

**Statement I** - According to the NI approach, capital structure decision is relevant to the valuation of the firm.

**Statement II** - In the traditional approach of capital structure, the cost of equity is independent of amount of debt.

Select the correct option -

- (1) Both Statements are false.
  - (2) Statement I is false but Statement II is true.
  - (3) Statement I is true but Statement II is false.
  - (4) Both Statements are true.
  - (5) Question not attempted
106. The 'Amalgamation Adjustment Account' appears in the books of accounts of transferee company. This account is shown under which head of Balance Sheet?
- (1) Current Liability
  - (2) Reserves and Surplus as subtraction
  - (3) Miscellaneous expenditure
  - (4) Current Assets
  - (5) Question not attempted

107. What is the primary purpose of using 'Block Code' technique in Electronic Data Processing (EDP) for accounting?

- (1) To decode financial information
- (2) To group and organize data into fixed-sized blocks
- (3) To complicate the data entry process
- (4) To ensure data is unorganised and randomly stored
- (5) Question not attempted

108. Given -

Operating Fixed Costs	₹ 20,000
Sales	₹ 1,00,000
P/V Ratio	40%

The Operating Leverage is -

- (1) 2.67
- (2) 2.00
- (3) 2.50
- (4) 2.47
- (5) Question not attempted

105. निम्नलिखित कथन दिये गये हैं -

**कथन I** - शुद्ध आय दृष्टिकोण के अनुसार, पूँजी संरचना निर्णय फर्म के मूल्यांकन के लिए प्रासंगिक है।

**कथन II** - पूँजी संरचना के पारंपरिक दृष्टिकोण में, समता की लागत ऋण की राशि से स्वतंत्र होती है।

सही विकल्प का चुनाव करें -

- (1) दोनों कथन असत्य हैं।
  - (2) कथन I असत्य है परन्तु कथन II सत्य है।
  - (3) कथन I सत्य है परन्तु कथन II असत्य है।
  - (4) दोनों कथन सत्य हैं।
  - (5) अनुत्तरित प्रश्न
106. 'समामेलन समायोजन खाता' हस्तान्तरी कम्पनी की खातों की पुस्तकों में दिखाया जाता है। यह खाता स्थिति विवरण के किस शीर्ष के अंतर्गत दिखाया जाता है?
- (1) चालू दायित्व
  - (2) संचय एवं आधिक्य में घटौती के रूप में
  - (3) विविध व्यय
  - (4) चालू संपत्ति
  - (5) अनुत्तरित प्रश्न

107. लेखांकन के लिए इलेक्ट्रॉनिक डेटा प्रोसेसिंग (EDP) में 'ब्लॉक कोड' तकनीक का उपयोग करने का प्राथमिक उद्देश्य क्या है?

- (1) वित्तीय जानकारी को डिकोड करने के लिए
- (2) डेटा को निश्चित आकार के ब्लॉक में समूहित एवं व्यवस्थित करना
- (3) डेटा प्रविष्टि प्रक्रिया को जटिल बनाने के लिए
- (4) यह सुनिश्चित करना कि डेटा असंगठित या यादृच्छिक रूप से संग्रहित है
- (5) अनुत्तरित प्रश्न

108. दिया गया है -

परिचालन स्थायी लागतें	20,000 ₹
विक्रय	1,00,000 ₹
लाभ-मात्रा अनुपात	40%

परिचालन उत्तोलन होगा -

- (1) 2.67
- (2) 2.00
- (3) 2.50
- (4) 2.47
- (5) अनुत्तरित प्रश्न

109. When sales and production (in units) are same, then profit under Marginal costing is -

- (1) higher than that of absorption costing
- (2) lower than that of absorption costing
- (3) equal to that of absorption costing
- (4) None of the above
- (5) Question not attempted

110. A project requires an outlay of ₹ 50,000 and yields annual cash inflow of ₹ 12,500 for 7 years. The payback period for the project is -

- (1) 5 years
- (2) 4 years
- (3) 7 years
- (4) 3.5 years
- (5) Question not attempted

111. Under the Maximum Loss Method of piecemeal distribution, the notional maximum loss is divided in -

- (1) Capital Ratio after making adjustment
- (2) Equally among all partners
- (3) Profit Sharing Ratio
- (4) Fixed Capital Ratio
- (5) Question not attempted

112. Calculate the amount of net income or loss, if the capital has been increased by ₹ 1000 during this accounting period. Drawing is ₹ 5000 and fresh capital has been introduced in the business of ₹ 1000.

- (1) ₹ 6000 net loss
- (2) ₹ 5000 net loss
- (3) ₹ 5000 net profit
- (4) ₹ 6000 net profit
- (5) Question not attempted

113. According to Norton and Kaplan, the balanced scorecard should be used as -

- (1) A financial system
- (2) A strategy management system
- (3) A control system
- (4) A diagnostic system
- (5) Question not attempted

114. What kind of action is cost control?

- (1) Corrective
- (2) Preventive
- (3) Both (1) & (2)
- (4) None of the above
- (5) Question not attempted

109. जब बिक्री और उत्पादन (ईकाइयों में) समान होते हैं, तो सीमांत लागत विधि के तहत लाभ -

- (1) अवशोषण लागत विधि की तुलना में अधिक होता है
- (2) अवशोषण लागत विधि की तुलना में कम होता है
- (3) अवशोषण लागत विधि के बराबर होता है
- (4) उपरोक्त में से कोई नहीं
- (5) अनुत्तरित प्रश्न

110. एक परियोजना के लिए 50,000 ₹ की आवश्यकता होती है और 7 वर्षों के लिए 12,500 ₹ का वार्षिक नकदी प्रवाह प्राप्त होता है। परियोजना के लिए पुनर्भुगतान वापसी अवधि है -

- (1) 5 वर्ष
- (2) 4 वर्ष
- (3) 7 वर्ष
- (4) 3.5 वर्ष
- (5) अनुत्तरित प्रश्न

111. शर्नै शर्नै वितरण की अधिकतम हानि विधि के अंतर्गत अनुमानित अधिकतम हानि को विभाजित किया जाता है -

- (1) समायोजन के पश्चात् पूँजी अनुपात में
- (2) सभी साझेदारों में बराबर
- (3) लाभ विभाजन अनुपात में
- (4) स्थायी पूँजी अनुपात में
- (5) अनुत्तरित प्रश्न

112. शुद्ध आय या हानि की राशि की गणना करें, यदि इस लेखांकन अवधि के दौरान पूँजी में 1000 ₹ की वृद्धि हुई है। आहरण 5000 ₹ है और व्यापार में नई पूँजी 1000 ₹ लगायी गयी है -

- (1) 6000 ₹ शुद्ध हानि
- (2) 5000 ₹ शुद्ध हानि
- (3) 5000 ₹ शुद्ध लाभ
- (4) 6000 ₹ शुद्ध लाभ
- (5) अनुत्तरित प्रश्न

113. नॉर्टन एवं कपलान के अनुसार, संतुलित अंक पत्र (बैलेन्सड स्कोरकार्ड) का प्रयोग होना चाहिए -

- (1) एक वित्तीय प्रणाली के रूप में
- (2) एक व्यूह रचनात्मक प्रबन्ध प्रणाली के रूप में
- (3) एक नियन्त्रण प्रणाली के रूप में
- (4) एक निदान प्रणाली के रूप में
- (5) अनुत्तरित प्रश्न

114. लागत नियंत्रण किस प्रकार की कार्यवाही है?

- (1) सुधारात्मक
- (2) निरोधात्मक
- (3) दोनों (1) एवं (2)
- (4) उपरोक्त में से कोई नहीं
- (5) अनुत्तरित प्रश्न



115. What is the maximum limit managerial remuneration that can be paid by a Private Limited Company?  
 (1) 11% (2) 10%  
 (3) 5% (4) No limit  
 (5) Question not attempted
116. The standard which is attainable under the most favourable condition is -  
 (1) Ideal Standard (2) Current Standard  
 (3) Attainable Standard (4) Basic Standard  
 (5) Question not attempted
117. Which of the following items will not be included in Cost Accounts?  
 (1) Research expenses  
 (2) Insurance premium of business shops  
 (3) Salary to sales agents  
 (4) Payment of pension to employees  
 (5) Question not attempted
118. Dividend paid by the subsidiary company out of post-acquisition profits is credited to -  
 (1) No impact in the accounts of holding company  
 (2) Capital Reserve account of the holding company  
 (3) Investment account of the holding company  
 (4) Profit and Loss account of the holding company  
 (5) Question not attempted
119. Which of the following statement is not TRUE?  
 (1) A retiring partner will not be liable for liabilities incurred by the firm after his retirement.  
 (2) Dissolution of a firm automatically results in dissolution of a partnership.  
 (3) In partnership firm, the liability of the partners is unlimited.  
 (4) On dissolution, Goodwill A/c is transferred to the Capital A/c of partners.  
 (5) Question not attempted
120. In forensic accounting, which flag denotes a "too good to be true" scenario?  
 (1) White flag (2) Yellow flag  
 (3) Green flag (4) Red flag  
 (5) Question not attempted
115. एक प्राइवेट लिमिटेड कम्पनी द्वारा भुगतान किया जा सकने वाले प्रबंधकीय पारिश्रमिक की अधिकतम सीमा क्या है?  
 (1) 11% (2) 10%  
 (3) 5% (4) कोई सीमा नहीं  
 (5) अनुत्तरित प्रश्न
116. वह प्रमाण जो सर्वाधिक अनुकूल परिस्थिति में प्राप्त किया जा सकता है -  
 (1) आदर्श प्रमाण (2) चालू प्रमाण  
 (3) प्राप्य प्रमाण (4) आधारभूत प्रमाण  
 (5) अनुत्तरित प्रश्न
117. निम्न मदों में से कौनसी लागत लेखों में शामिल नहीं होगी?  
 (1) शोध व्यय  
 (2) व्यापारिक दुकान का बीमा प्रीमियम  
 (3) विक्रय एजेंट का वेतन  
 (4) कर्मचारियों को पेन्शन का भुगतान  
 (5) अनुत्तरित प्रश्न
118. अधिग्रहण के बाद के लाभों में से सहायक कम्पनी द्वारा भुगतान किया गया लाभांश जमा किया जाता है -  
 (1) सूत्रधारी कम्पनी के खातों पर कोई प्रभाव नहीं  
 (2) सूत्रधारी कम्पनी के पूँजी संचय खाते में  
 (3) सूत्रधारी कम्पनी के विनियोग खाते में  
 (4) सूत्रधारी कम्पनी के लाभ और हानि खाते में  
 (5) अनुत्तरित प्रश्न
119. निम्न में से कौनसा कथन सत्य नहीं है?  
 (1) एक सेवानिवृत्त साझेदार अपनी सेवानिवृत्ति के बाद फर्म द्वारा वहन की गई देनदारियों के लिए उत्तरदायी नहीं होगा।  
 (2) किसी फर्म के विघटन के परिणामस्वरूप स्वचालित (स्वतः) रूप से साझेदारी का समापन हो जाता है।  
 (3) साझेदारी फर्म में, साझेदारों का दायित्व असीमित होता है।  
 (4) विघटन पर, ख्याति खाता साझेदारों के पूँजी खाते में स्थानांतरित कर दिया जाता है।  
 (5) अनुत्तरित प्रश्न
120. न्याय विज्ञान लेखांकन में, कौनसा ध्वज 'सच्चा होने के लिए बहुत अच्छा' परिदृश्य को दर्शाता है?  
 (1) सफेद ध्वज (2) पीला ध्वज  
 (3) हरा ध्वज (4) लाल ध्वज  
 (5) अनुत्तरित प्रश्न

121. Find out the number of units initially introduced in process I, when normal wastage is 10%, 5% and 8% of the input in process I, II & III respectively. There are 3,933 units of the finished stock. There was no Abnormal loss of Effective gain in any of the processes -
- (1) 8000 (2) 5000  
(3) 4500 (4) 4275  
(5) Question not attempted
122. Under the non-integrated accounting system, the account made to complete double entry is -
- (1) Store ledger control account  
(2) General Ledger Adjustment account  
(3) WIP control account  
(4) Finished goods control account  
(5) Question not attempted
123. Ram purchased goods from Shyam worth ₹ 4,000 and gives him a bill for the same amount. Shyam endorses the same to Mohan. At maturity, the bill is dishonoured. Make Journal entry of bill dishonoured in the books of Shyam -
- (1) Bill Receivable a/c Dr. To Ram  
(2) Ram Dr. To Mohan  
(3) Shyam Dr. To Bills Receivable a/c  
(4) None of the above  
(5) Question not attempted
124. Which one of the following pairs is not correctly matched?
- (1) Ind AS - 23 - Related Party Disclosures  
(2) Ind AS - 2 - Inventories  
(3) Ind AS - 12 - Income Taxes  
(4) Ind AS - 19 - Employee Benefits  
(5) Question not attempted
125. Permanent working capital -
- (1) is the amount of current assets required to meet firm's long-term minimum need.  
(2) includes accounts payable.  
(3) includes fixed assets.  
(4) is a minimum level of current liabilities.  
(5) Question not attempted
121. प्रारम्भिक प्रक्रिया में शुरू में निर्गमित की गई ईकाइयों की संख्या ज्ञात कीजिये, जब सामान्य क्षय, प्रक्रिया I, II एवं III में लगाई गई ईकाइयों का क्रमशः 10%, 5% एवं 8% है। निर्मित स्कन्ध 3,933 ईकाइयों का है। किसी प्रक्रिया में कोई असामान्य हानि या असामान्य बचत नहीं थी -
- (1) 8000 (2) 5000  
(3) 4500 (4) 4275  
(5) अनुत्तरित प्रश्न
122. गैर-एकीकृत लेखा प्रणाली के अंतर्गत दोहरी प्रविष्टि पूर्ण करने के लिए बनाया गया खाता है -
- (1) स्टोर खाताबही नियंत्रण खाता  
(2) सामान्य खाताबही समायोजन खाता  
(3) चालू कार्य नियंत्रण खाता  
(4) तैयार माल नियंत्रण खाता  
(5) अनुत्तरित प्रश्न
123. राम ने श्याम से 4,000 ₹ का माल खरीदा और उसे इस राशि के लिए बिल दिया। श्याम ने इसे मोहन को बेचान कर दिया। परिपक्वता पर, यह बिल अनादरित हो गया। श्याम की पुस्तकों में बिल अनादरण की जर्नल प्रविष्टि दीजिये -
- (1) Bill Receivable a/c Dr. To Ram  
(2) Ram Dr. To Mohan  
(3) Shyam Dr. To Bills Receivable a/c  
(4) उपरोक्त में से कोई भी नहीं  
(5) अनुत्तरित प्रश्न
124. निम्नलिखित में से कौनसा युग्म सही सुमेलित नहीं है?
- (1) Ind AS - 23 - संबंधित पक्ष प्रकटीकरण  
(2) Ind AS - 2 - रहतिया  
(3) Ind AS - 12 - आयकर  
(4) Ind AS - 19 - कर्मचारी लाभ  
(5) अनुत्तरित प्रश्न
125. स्थायी कार्यशील पूँजी -
- (1) फर्म की दीर्घकालिन न्यूनतम आवश्यकता को पूरा करने के लिए आवश्यक चालू संपत्तियों की राशि है।  
(2) देय खाते शामिल करती है।  
(3) स्थायी परिसंपत्तियाँ शामिल करती है।  
(4) चालू दायित्वों का न्यूनतम स्तर है।  
(5) अनुत्तरित प्रश्न

126. The following information is given -

Equity Share Capital	₹ 1,50,000
9% Preference Share Capital	₹ 60,000
11% Debenture	₹ 40,000
Profit and Loss a/c	₹ 30,000
Reserve	₹ 70,000

The Capital Gearing Ratio would be -

- (1) 1 : 1                      (2) 0.20 : 1  
(3) 0.33 : 1                  (4) 0.40 : 1  
(5) Question not attempted

127. Which of the following information/s is/are shown by budget report?

- (A) Budget level of activity  
(B) Budget cost of actual level of activity  
(C) Actual cost of actual activity  
Select the correct answer using the code given below -

- (1) (A) and (C)              (2) Only (B)  
(3) (A), (B) and (C)      (4) (B) and (C)  
(5) Question not attempted

128. Purchase Book is kept to record -

- (1) all cash purchases  
(2) all credit purchases  
(3) all purchases of goods  
(4) all credit purchases of goods only  
(5) Question not attempted

129. When the Net Present Value (NPV) of an investment is positive, then the IRR will be -

- (1) Greater than the opportunity cost of capital  
(2) Less than the opportunity cost of capital  
(3) Equal to the opportunity cost of capital  
(4) Less than or equal to the opportunity cost of capital  
(5) Question not attempted

130. Multiple costing means application of more than one method of costing in respect of the .....

- (1) same firm                  (2) same department  
(3) same product              (4) several firms  
(5) Question not attempted

126. निम्नलिखित सूचनाएं दी गई हैं -

समता अंश पूँजी	1,50,000 ₹
9% पूर्वाधिकार अंश पूँजी	60,000 ₹
11% ऋणपत्र	40,000 ₹
लाभ-हानि खाता	30,000 ₹
संचय	70,000 ₹

पूँजी दंतिकरण अनुपात होगा -

- (1) 1 : 1                      (2) 0.20 : 1  
(3) 0.33 : 1                  (4) 0.40 : 1  
(5) अनुत्तरित प्रश्न

127. निम्नलिखित में से कौनसी जानकारी बजट रिपोर्ट द्वारा प्रदर्शित की जाती है/हैं?

- (A) गतिविधि का बजट स्तर  
(B) गतिविधि के वास्तविक स्तर की बजट लागत  
(C) वास्तविक गतिविधि की वास्तविक लागत  
नीचे दिये गये कोड का उपयोग करके सही उत्तर चुनें -

- (1) (A) और (C)              (2) केवल (B)  
(3) (A), (B) और (C)      (4) (B) और (C)  
(5) अनुत्तरित प्रश्न

128. क्रय पुस्तक.....सम्बन्धी लेखे लिखने के लिए रखी जाती है।

- (1) समस्त रोकड़ क्रय  
(2) समस्त उधार क्रय  
(3) माल के समस्त क्रय  
(4) केवल माल के समस्त उधार क्रय  
(5) अनुत्तरित प्रश्न

129. जब किसी निवेश का शुद्ध वर्तमान मूल्य (NPV) सकारात्मक है, तो आन्तरिक प्रत्याय दर (IRR) होगी -

- (1) पूँजी की अवसर लागत से अधिक  
(2) पूँजी की अवसर लागत से कम  
(3) पूँजी की अवसर लागत के बराबर  
(4) पूँजी की अवसर लागत से कम या उसके बराबर  
(5) अनुत्तरित प्रश्न

130. बहु लागत निर्धारण का अर्थ है ..... के संबंध में लागत निर्धारण की एक से अधिक पद्धति का अनुप्रयोग।

- (1) समान फर्म                  (2) समान विभाग  
(3) समान उत्पाद              (4) अनेक फर्म  
(5) अनुत्तरित प्रश्न

131. State which of the statement is not true?  
 (1) Paid up capital can exceed called up capital.  
 (2) The liability of shareholders is limited.  
 (3) A company is an artificial person.  
 (4) Share application account is a personal account.  
 (5) Question not attempted
132. Cost of completion of  $3/4^{\text{th}}$  contract is ₹ 75,000. Contract price is ₹ 2,00,000. Work certified is 60% of contract price. Cash received is 75% of work certified. How much profit of the contract is to be transferred to P/L a/c?  
 (1) ₹ 30,000 (2) ₹ 25,000  
 (3) ₹ 22,500 (4) None of the above  
 (5) Question not attempted
133. Firm's cost of capital is the average cost of -  
 (1) All Bonds and Debentures (2) All Borrowings  
 (3) All share capitals (4) All sources of finance  
 (5) Question not attempted
134. Total assets of X on 31<sup>st</sup> December, 2022 were ₹ 1,00,000. His liabilities were: Creditors ₹ 10,000, Bank O/D ₹ 8000, B/P ₹ 9000, Outstanding salaries ₹ 4000, calculate his capital on that date -  
 (1) ₹ 93,000 (2) ₹ 69,000  
 (3) ₹ 77,000 (4) ₹ 87,000  
 (5) Question not attempted
135. Which statement is correct for Hire Purchase Agreement?  
 (1) It is an agreement of sale.  
 (2) The buyer is responsible for the risk of loss of goods.  
 (3) It is governed by Hire Purchase Act 1972.  
 (4) The parties involved are called buyer and seller.  
 (5) Question not attempted
136. Indirect material used in production is classified as -  
 (1) Selling overhead  
 (2) Office overhead  
 (3) Distribution overhead  
 (4) Production overhead  
 (5) Question not attempted
131. बताएं कि कौनसा कथन सत्य नहीं है?  
 (1) प्रदत्त पूँजी, मांगी गई पूँजी से अधिक हो सकती है।  
 (2) शेयरधारकों का दायित्व सीमित है।  
 (3) कम्पनी एक कृत्रिम व्यक्ति है।  
 (4) अंश आवेदन खाता एक व्यक्तिगत खाता है।  
 (5) अनुत्तरित प्रश्न
132. ठेके के  $3/4$  भाग को पूरा करने की लागत 75,000 ₹ है। ठेका मूल्य 2,00,000 ₹ है। प्रमाणित कार्य ठेका मूल्य का 60% है। प्रमाणित कार्य का 75% प्राप्त रोकड़ है। ठेके पर कितना लाभ, लाभ-हानि खाते को हस्तांतरित किया जाएगा?  
 (1) 30,000 ₹ (2) 25,000 ₹  
 (3) 22,500 ₹ (4) उपरोक्त में से कोई नहीं  
 (5) अनुत्तरित प्रश्न
133. फर्म की पूँजी की लागत, औसत लागत है -  
 (1) सभी बॉन्ड और ऋणपत्रों की (2) सभी उधार की  
 (3) सभी अंश पूँजी की (4) वित्त के सभी स्रोतों की  
 (5) अनुत्तरित प्रश्न
134. 31 दिसम्बर, 2022 को X की कुल सम्पत्तियाँ 1,00,000 ₹ थी। उसके दायित्व इस प्रकार थे - लेनदार 10,000 ₹, बैंक ऋण 8000 ₹, देय बिल 9000 ₹, अदत्त वेतन 4000 ₹, इस दिन उसकी पूँजी ज्ञात कीजिए -  
 (1) 93,000 ₹ (2) 69,000 ₹  
 (3) 77,000 ₹ (4) 87,000 ₹  
 (5) अनुत्तरित प्रश्न
135. किराया क्रय समझौते के लिए कौनसा कथन सही है?  
 (1) यह बिक्री का एक समझौता है।  
 (2) माल के नुकसान के जोखिम के लिए क्रेता जिम्मेदार है।  
 (3) यह किराया क्रय अधिनियम 1972 द्वारा शासित होता है।  
 (4) इसमें शामिल पक्षों को क्रेता और विक्रेता कहा जाता है।  
 (5) अनुत्तरित प्रश्न
136. उत्पादन में काम आने वाली अप्रत्यक्ष सामग्री को वर्गीकृत किया जाता है -  
 (1) विक्रय उपरिव्यय  
 (2) कार्यालय उपरिव्यय  
 (3) वितरण उपरिव्यय  
 (4) उत्पादन उपरिव्यय  
 (5) अनुत्तरित प्रश्न

137. XY Ltd. manufactures 30000 units with a variable cost of ₹ 20 per unit and sells them at ₹ 30 per unit. The fixed cost for that period was ₹ 100000.

The Operating Leverage of XY Ltd. will be -

- (1) 2.0 (2) 1.0  
(3) 2.5 (4) 1.5  
(5) Question not attempted

138. Which of the following is the source for buyback of shares?

- (1) Borrowings from financial institution  
(2) Accumulated profits or free reserves  
(3) Existing equity share capital  
(4) None of the above  
(5) Question not attempted

139. Assets in the Balance Sheet are shown at cost less depreciation rather than their replacement cost because of which accounting concept?

- (1) Realisation Concept  
(2) Money Measurement Concept  
(3) Matching Concept  
(4) Going Concern Concept  
(5) Question not attempted

140. Match the parties involved in a Bill of Exchange with its role -

**Parties -**

- (A) Drawer  
(B) Drawee  
(C) Payee

**Roles -**

- (i) Writes the bill and orders for payment.  
(ii) Receives the payment.  
(iii) Makes the payment as per the order.

**Code -**

- (1) (A)-(i), (B)-(ii), (C)-(iii)  
(2) (A)-(i), (B)-(iii), (C)-(ii)  
(3) (A)-(ii), (B)-(i), (C)-(iii)  
(4) (A)-(iii), (B)-(i), (C)-(ii)  
(5) Question not attempted

137. XY लिमिटेड 30000 ईकाइयों का उत्पादन करती है, जिसकी परिवर्तनशील लागत 20 ₹ प्रति इकाई है एवं उन्हें 30 ₹ प्रति इकाई पर विक्रय करती है। उस अवधि की स्थायी लागत 100000 ₹ थी।

XY लिमिटेड के लिए परिचालन उत्तोलक होगा -

- (1) 2.0 (2) 1.0  
(3) 2.5 (4) 1.5  
(5) अनुत्तरित प्रश्न

138. निम्नलिखित में से अंशों की पुनः खरीद का स्रोत कौनसा है?

- (1) वित्तीय संस्थान से उधार  
(2) संचित लाभ या मुक्त संचय  
(3) वर्तमान समता अंश पूँजी  
(4) उपरोक्त में से कोई नहीं  
(5) अनुत्तरित प्रश्न

139. चिह्ने में सम्पत्तियों को पुनर्स्थापन लागत के स्थान पर लागत में से ह्रास घटाकर किस लेखांकन अवधारणा के कारण दिखाया जाता है?

- (1) वसूली सम्बन्धी अवधारणा  
(2) मुद्रा माप सम्बन्धी अवधारणा  
(3) उपयुक्तता की अवधारणा  
(4) चालू व्यवसाय सम्बन्धी अवधारणा  
(5) अनुत्तरित प्रश्न

140. विनिमय विपत्र में सम्मिलित पक्षकारों का इनकी भूमिका से मिलान कीजिये -

**पक्षकार -**

- (A) आहर्ता / बिलकर्ता  
(B) स्वीकारकर्ता  
(C) प्राप्तकर्ता

**भूमिका -**

- (i) बिल लिखता है और भुगतान का आदेश देता है।  
(ii) भुगतान प्राप्त करता है।  
(iii) आदेश के अनुसार भुगतान करता है।

**कूट -**

- (1) (A)-(i), (B)-(ii), (C)-(iii)  
(2) (A)-(i), (B)-(iii), (C)-(ii)  
(3) (A)-(ii), (B)-(i), (C)-(iii)  
(4) (A)-(iii), (B)-(i), (C)-(ii)  
(5) अनुत्तरित प्रश्न

141. Which of the following is true for inventory management?
- (1) Economic order quantity has minimum total cost per order.
  - (2) ABC analysis classifies least value items in A category.
  - (3) Just-in-Time (JIT) system is a demand-push system of manufacturing.
  - (4) All of the above
  - (5) Question not attempted
142. From the following information, calculate combined leverage -
- |               |                       |
|---------------|-----------------------|
| Sales         | ₹ 20,00,000           |
| Variable Cost | 40%                   |
| Fixed Cost    | ₹ 10,00,000           |
| Borrowings    | ₹ 10,00,000 @ 8% p.a. |
- (1) 1.667 times
  - (2) 6 times
  - (3) 10 times
  - (4) 0.10 times
  - (5) Question not attempted
143. Which statement is true regarding the scope of Book-Keeping and Accounting?
- (1) Book- Keeping has narrower scope than accounting.
  - (2) Both have the same scope.
  - (3) Accounting has narrower scope than Book-Keeping.
  - (4) Their scope varies depending on the organization's size.
  - (5) Question not attempted
144. In inter process profits, the output of one process, is transferred from one process to another at .....
- (1) Cost price
  - (2) The current market price or cost plus(+)fixed percentage profit
  - (3) Net realisable value
  - (4) Both (1) and (2)
  - (5) Question not attempted
145. In the order of payment by the liquidator.....are paid first.
- (1) Payment to preferential creditors
  - (2) Liquidation expenses
  - (3) Liquidator's Remuneration
  - (4) Legal charges
  - (5) Question not attempted
141. इन्वेंट्री प्रबंधन के लिए निम्न में से कौनसा सत्य है?
- (1) आर्थिक आदेश मात्रा में प्रति आदेश कुल लागत न्यूनतम होती है।
  - (2) ABC विश्लेषण कम से कम मूल्य वाली वस्तुओं को A श्रेणी में वर्गीकृत करता है।
  - (3) जस्ट-इन-टाइम (JIT) प्रणाली विनिर्माण की एक मांग-पुश प्रणाली है।
  - (4) उपरोक्त सभी
  - (5) अनुत्तरित प्रश्न
142. निम्नलिखित सूचनाओं से संयुक्त उत्तोलक की गणना करें -
- |                  |                       |
|------------------|-----------------------|
| विक्रय           | 20,00,000 ₹           |
| परिवर्तनशील लागत | 40%                   |
| स्थायी लागत      | 10,00,000 ₹           |
| उधार             | 10,00,000 ₹ @ 8% p.a. |
- (1) 1.667 गुना
  - (2) 6 गुना
  - (3) 10 गुना
  - (4) 0.10 गुना
  - (5) अनुत्तरित प्रश्न
143. बहीखाता और लेखांकन के क्षेत्र के संबंध में कौनसा कथन सत्य है?
- (1) लेखांकन की तुलना में बहीखाता का क्षेत्र सीमित है।
  - (2) दोनों का क्षेत्र समान हैं।
  - (3) बहीखाता की तुलना में लेखांकन का क्षेत्र सीमित है।
  - (4) उनका क्षेत्र संगठन के आकार पर निर्भर करता है।
  - (5) अनुत्तरित प्रश्न
144. अन्तः प्रक्रिया लाभ में, एक प्रक्रिया पर आउटपुट, एक प्रक्रिया से दूसरी प्रक्रिया में ..... पर स्थानांतरित किया जाता है।
- (1) लागत मूल्य
  - (2) प्रचलित बाजार मूल्य या लागत (+) प्लस स्थिर लाभ प्रतिशत
  - (3) शुद्ध वसूली मूल्य
  - (4) (1) व (2) दोनों
  - (5) अनुत्तरित प्रश्न
145. निस्तारक द्वारा भुगतान के क्रम में.....का भुगतान पहले किया जाता है।
- (1) पूर्वाधिकार लेनदारों को भुगतान
  - (2) समापन व्यय
  - (3) निस्तारक का पारिश्रमिक
  - (4) कानूनी व्यय
  - (5) अनुत्तरित प्रश्न

146. A system of costing under which several enterprises use the same costing principles or practices is called -  
 (1) Integrated costing (2) Unit costing  
 (3) Uniform costing (4) Standard costing  
 (5) Question not attempted
147. The current ratio of AB Ltd. is 2 : 1, while quick ratio is 1.80 : 1. If the current liabilities are ₹ 80000, then the value of stock will be -  
 (1) ₹ 10000 (2) ₹ 8000  
 (3) ₹ 16000 (4) ₹ 6400  
 (5) Question not attempted
148. Process costing is appropriate for -  
 (1) Transport firms (2) Brick laying firms  
 (3) Hospitals (4) Oil refining firms  
 (5) Question not attempted
149. Which of the following is not a source document used in job order Costing System?  
 (1) Material Requisition Form  
 (2) Employee Time Sheet  
 (3) Job Cost Sheet  
 (4) Cost of Production Report  
 (5) Question not attempted
150. A budget which is prepared in a manner so as to give the budget cost for any level of activity is known as -  
 (1) Zero-based budget (2) Flexible budget  
 (3) Master budget (4) Functional budget  
 (5) Question not attempted
146. लागत निर्धारण की एक प्रणाली जिसके अंतर्गत कई उपक्रम समान लागत निर्धारण सिद्धांतों या व्यवहार का उपयोग करते हैं, कहलाती है -  
 (1) एकीकृत लागत विधि (2) इकाई लागत विधि  
 (3) समरूप लागत विधि (4) प्रमाण लागत विधि  
 (5) अनुत्तरित प्रश्न
147. AB लि. का चालू अनुपात 2 : 1 है, जबकि त्वरित अनुपात 1.80 : 1 है। यदि चालू दायित्व 80000 ₹ के हैं, तो स्टॉक का मूल्य होगा -  
 (1) 10000 ₹ (2) 8000 ₹  
 (3) 16000 ₹ (4) 6400 ₹  
 (5) अनुत्तरित प्रश्न
148. प्रक्रिया लागत निर्धारण विधि किसमें उपयुक्त है?  
 (1) ट्रांसपोर्ट (परिवहन) (2) ईंटें बनाने वाली फर्में  
 फर्में  
 (3) अस्पतालों में (4) तेल शोधन फर्में  
 (5) अनुत्तरित प्रश्न
149. इनमें से कौनसा उपकार्य लागत लेखांकन विधि में उपयोग में लिया जाने वाला स्रोत प्रपत्र नहीं है?  
 (1) सामग्री मांग प्रपत्र  
 (2) कर्मचारी समय प्रपत्र  
 (3) उपकार्य लागत सूची  
 (4) उत्पादन लागत रिपोर्ट  
 (5) अनुत्तरित प्रश्न
150. वह बजट, जो किसी भी स्तर की गतिविधि के लिए बजट लागत देने के लिए तैयार किया जाता है, कहलाता है -  
 (1) शून्य-आधारित बजट (2) लोचदार बजट  
 (3) मास्टर बजट (4) कार्यात्मक बजट  
 (5) अनुत्तरित प्रश्न

Space for Rough Work / रफ कार्य के लिए जगह

*[Faint, illegible text, likely bleed-through from the reverse side of the page.]*